

EL MERCURIO

www.elmercurio.com

REGIÓN METROPOLITANA: \$1000
 Regiones I, II, III, XI y XV: \$1700
 Regiones de la IV a la X y XIV: \$1000

FUNDADO EN VALPARAÍSO EL 12 DE SEPTIEMBRE DE 1827 / AÑO CCXCVIII N° 68.319 / MCR SANTIAGO DE CHILE, VIERNES 14 DE FEBRERO DE 2025 FUNDADO EN SANTIAGO EL 1 DE JUNIO DE 1869 / AÑO CCXCV N° 41.321 ES PROPIEDAD



Artistas vs. tecnología
 Intensa polémica por subasta que solo incluye obras creadas por inteligencia artificial. | **A 9**



"Cobra Kai"
 Ralph Macchio, protagonista de la saga "Karate Kid": "Estoy muy orgulloso del final de la historia".



Sudamericano Sub 20:
La Roja vuelve a caer
 Pierde por 3-1 con Colombia y es colista del hexagonal. | **DEPORTES 1**

Escultura del general: Monumentos Nacionales reconoce "errores" en anuncio sobre Baquedano y afirma que aún no se decide destino final
 ➤ Luego de que la entidad informara del "retiro" de la pieza, junto con posibles lugares para su reubicación, y se suscitara una fuerte controversia, consejo realiza una sesión especial para aclarar la situación. | **C 1**

En el último año: Casi el 75% de los casos por incendios forestales se cierran sin responsables
 ➤ De las 1.486 causas ingresadas, solo 51 registran sentencias condenatorias. Otras 1.138 van al archivo provisional.
 ➤ Alcalde de Galvarino denuncia hallazgo de sacos con combustible en siniestros. | **C 4**

Con miras a posible primaria: Ministra Tohá define marzo como plazo para resolver una eventual candidatura a La Moneda
 ➤ En tanto, el senador Insulza plantea que "no es justo para otros potenciales candidatos" esperar la respuesta de Bachelet, ya que los deja como "segundos". | **C 2**

Por crisis diplomática: Corte Suprema advierte sobre la imposibilidad de expulsar a condenados venezolanos
 ➤ En el Ministerio de Justicia admiten que "la actual situación diplomática con Venezuela hace inviable la transferencia de personas condenadas de esa nacionalidad hacia su país". | **C 7**

THE ECONOMIST | **B 12**

Actualización del avalúo fiscal fijada para el próximo año implicaría una nueva carga para los hogares chilenos
Pago de contribuciones: Tributaristas cuestionan la opacidad de tasaciones de Impuestos Internos de cara al reavalúo de bienes raíces

Alertan que no existe claridad sobre cómo el SII determina el valor de los inmuebles y sobre el impacto económico del tributo en las personas jubiladas.
 Consultora calcula que si una familia desembolsó en promedio \$1 millón por una vivienda en Las Condes en 2022, cifra podría elevarse a \$1,6 millones en 2026.

"SITUACIÓN ES BASTANTE SIMILAR" CON LAS PATENTES DE LOS VEHÍCULOS | **B 2**

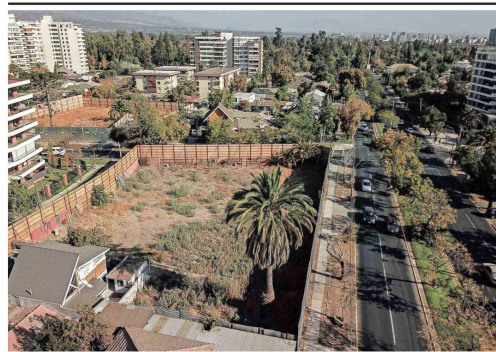

El paño adquirido en 2023 para la fallida construcción del centro de salud está ubicado en la calle Nueva Delhi. La compraventa de la décima casa, por unos \$850 millones, casi el doble del costo de otros inmuebles, despertó las sospechas.

CDE se querrela por fraude al fisco por supuesto sobreprecio de terreno para consultorio en Las Condes
 ➤ Acción incluye a exfuncionarios del municipio; al extenista Paul Capdeville y su socio Nello Travisany Santos.
 ➤ Fiscalía Metropolitana Oriente ha realizado diversas diligencias investigativas, pero aún no se solicita audiencia de formalización. | **C 8**

Zelenski reclama por rol secundario de su país en tratativas:
Trump asegura que Putin "quiere la paz" con Ucrania, y Europa queda relegada en negociaciones

LAS CLAVES DEL PROCESO QUE RECIENTE COMIENZA | **A 4** EDITORIAL | **A 3** COLUMNA DE OPINIÓN | **A 2**



Exmandataria no podría postular por una condena por corrupción, que todavía puede ser recurrida.
Milei celebra avance de la ley "Ficha Limpia", que impediría una nueva candidatura de Cristina Fernández | **A 5**

VOCERÍA DEL GOBIERNO SOBRE EL ESTALLIDO
 Oficialismo apela a distinción entre crítica y enfrentamiento para defender los dichos de Cardoch sobre Carabineros | **C 3**

Servicio Electoral congela aportes al Frente Amplio del último trimestre tras rechazar balance | **C 2**

El Estado paga en 2024 inédita suma de \$3.497 millones a pacientes por negligencias en el sistema público de salud | **C 9**

Cosena
 Congresistas se dividen frente a idea de convocar la instancia por presunta participación de agentes de inteligencia chavistas en el crimen del opositor Ronald Ojeda. | **C 2**

Industria minera necesita más agua desalada, pero "permisología" retrasa estos proyectos | **B 3**

Circula con esta edición:
 Finanzas & Tecnología
SUPLEMENTO ESPECIAL

DÍA DE SAN VALENTÍN

¿Por qué nos besamos?
 Los orígenes y los beneficios para la salud física y mental: hoy millones de personas unirán sus labios en señal de amor. | **A 10**

Románticos estrenos
 Desde series surcoreanas a realidades para buscar pareja... una selección con seductoras producciones en el streaming. | **C 10**

Renuncia a la realeza por amor
 La historia de Patricia Ramsay, princesa y nieta de la reina Victoria, quien dejó sus títulos para casarse con un oficial de marina. | **A 6**

DULCES SORPRESAS Y CITAS AL AIRE LIBRE, ENTRE LOS REGALOS Y PANORAMAS PARA CELEBRAR | **REVISTA WIKÉN**

SANTIAGO HOY
13°/30° Despejado

SANTORAL
 San Valentín

CONTACTENOS
 22 242 1111 Suscripciones El Mercurio www.suscripciones.elmercurio.com
 600 339 6000 Avisos clasificados www.clasificados.f

Edición de 42 páginas
 Revista 8 páginas

7 806616 000113