

# EL MERCURIO

www.elmercurio.com

REGIÓN METROPOLITANA: \$1000  
 Regiones I, II, III, XI, XII y XV: \$1700  
 Regiones de la IV a la X y XIV: \$1000

FUNDADO EN VALPARAÍSO EL 12 DE SEPTIEMBRE DE 1827 / AÑO CXXV 133 / MCK SANTIAGO DE CHILE, LUNES 12 DE AGOSTO DE 2024 FUNDADO EN SANTIAGO EL 1 DE JUNIO DE 1900 / AÑO CCXXV N° 44.935 (ES PROPIEDAD)

## PARÍS 2024



**Se terminó la fiesta olímpica**  
 Tom Cruise recibió la bandera en representación de Los Angeles 2028 | DEPORTES 5 y A 7



**Los atletas y momentos**  
 que marcaron los Juegos | DEPORTES 2 y 3



**Los hits**  
 indelebles del Team Chile | DEPORTES 4

Superintendencia de Pensiones  
**Deterioro del mercado laboral: cotizantes del seguro de cesantía suman nueve meses a la baja**

➤ Se estima que entre 200 mil y 300 mil personas han dejado de aportar al sistema. | **B 2**



Valentina Durán:  
**“Estamos enfocados en dar mayores certezas para la inversión”**

➤ La directora ejecutiva del Servicio de Evaluación Ambiental detalla los cambios que se están impulsando en la institución. | **B 1**

Por US\$ 1.270 millones:  
**Licitaciones de OO.PP. buscan activar el sector construcción**

➤ Aunque los representantes del ramo miran con buenos ojos el plan, advierten que siguen las trabas para acceder a financiamiento de capital. | **B 12**

## Tras los extensos cortes de luz: Gobierno vuelve sobre la idea de crear empresa estatal de electricidad y expertos plantean reparos

Ministro Pardow aseguró que la crisis “habría sido menor” de existir una entidad pública. El Ejecutivo dio un nuevo ultimátum, de 72 horas, para que Enel restituya el servicio.

LAS MULTAS Y CARGOS QUE HA FORMULADO LA SUPERINTENDENCIA | **C 6 y C 7**



**Miles de niños celebran su día en parques y plazas**  
 Las familias de la Región Metropolitana se volcaron a las áreas verdes de la capital para celebrar el Día del Niño, que se festejó ayer. Asimismo, en varias comunas se organizaron actividades para los más pequeños. En la foto, varios niños se divierten en los juegos del Parque Bicentenario, en Vitacura. | **C 8**

## Desglose del padrón electoral: Santiago, Antofagasta y Calama, las comunas donde más influiría el voto extranjero

La cantidad de foráneos habilitados para sufragar se triplicó en los últimos siete años, llegando a 786 mil.

OPINIÓN DE LOS REPRESENTANTES DE LOS MIGRANTES | **C 1**

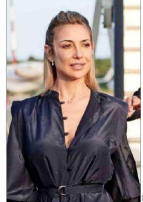

Ex primera dama argentina prepara documental tras denuncias por violencia realizadas contra Alberto Fernández | **A 4**

**MERCADO ANTIKUPA**  
 Las nuevas fórmulas con las que España busca lidiar con uno de sus grandes problemas | **A 6**

Las disputas a múltiples bandas que protagonizarán las carreras por las gobernaciones en octubre | **C 2**

Universidad Católica no logra alcanzar la punta, tras empatar sin goles con Everton en Viña | **DEPORTES 7**

**Caso Cañete**  
 A dos semanas de las detenciones surgen antecedentes y perfiles de tres posibles colaboradores. | **C 10**

Recuperan los restos de víctimas de la tragedia aérea de Aysén y los trasladan a Coyhaique para su identificación | **C 9**

Muere el poeta peruano, premio Iberoamericano Pablo Neruda, Carlos Germán Belli | **A 8**

**CAMPO**  
 Encuesta:  
**Radiografía a los jóvenes rurales**

**mundoMayor**

**Ana Reeves:**  
 “Estar con gente joven me ha hecho crecer mucho interiormente”