

Fecha: 12-10-2024  
 Medio: El Mercurio  
 Supl.: El Mercurio - Cuerpo A  
 Tipo: Noticia general  
 Título: Edificio El Avellano inaugura sus espectaculares departamentos piloto

Pág.: 15  
 Cm2: 563,1  
 VPE: \$ 7.397.529

Tiraje: 126.654  
 Lectoría: 320.543  
 Favorabilidad:  No Definida

LO BARNECHEA:

# Edificio El Avellano inaugura sus espectaculares departamentos piloto

Las personas interesadas en adquirir una o más unidades podrán conocer en detalle las características distintivas de este proyecto, que consta de seis pisos, con 23 departamentos de 3 dormitorios más home office y sala de estar.

Completamente habilitados se encuentran los pilotos de los departamentos del Edificio El Avellano —ubicado en el Avellano 408, comuna de Lo Barnechea—, donde los interesados pueden conocer en detalle las cualidades de este proyecto que se caracteriza por poseer las mejores terminaciones de los edificios residenciales del sector.

El Edificio El Avellano, desarrollado por Inmobiliaria y Constructora Prado Verde, consta de seis pisos, con 23 departamentos de 3 dormitorios más home office y sala de estar; los del último piso cuentan con quincho y jacuzzi, mientras que los del primer piso con jardines privados y también con quincho y jacuzzi.

“Esta semana estamos inaugurando nuestros pilotos. Los interesados solo deben elegir las unidades que mejor se acomoden a sus gustos y necesidades, y pagar además una reserva de 50 UF”, explica Gonzalo Sanhueza Rovirosa, gerente general de Inmobiliaria y Constructora Prado Verde.

La inmobiliaria todavía mantiene descuentos especiales por venta en verde, entregando un 10% de descuento y la posibilidad de pagar el pie en hasta 24 cuotas sin interés. “Edificio El Avellano es sin duda un lugar ideal para armar tu

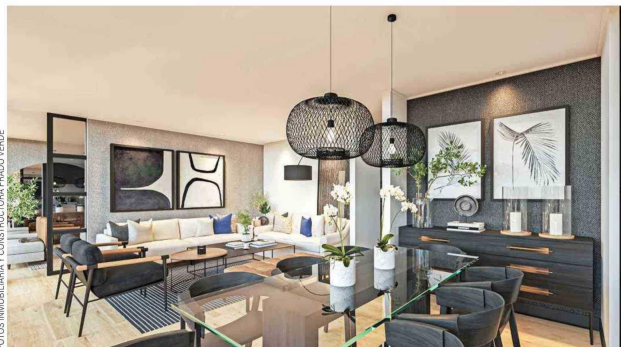

Living comedor.

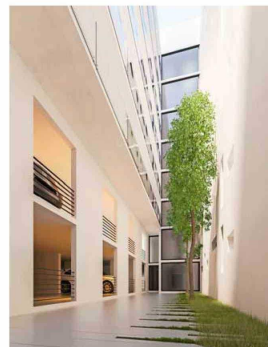

Patio interior.



Gonzalo Sanhueza, gerente general de Inmobiliaria y Constructora Prado Verde.

proyecto de vida en familia”, asegura el ejecutivo.

## TERMINACIONES

El Edificio El Avellano está emplazado en un sector residencial privilegiado de la comuna de Lo Barnechea, ya que cuenta con conectividad directa a vías como Costanera Norte y Av. La Dehesa, además está cercano a diversos puntos de interés de la zona, como son Portal La Dehesa, Clínica Alemana, supermercados y colegios, entre otros.

Otro aspecto distintivo es que este proyecto cuenta con un



Quincho.

nivel de terminaciones del más alto estándar. “Por ejemplo, marcos de PVC negros, piso orgánico resistente a la humedad con manta acústica incorporada, refrigerador y freezer panelable y ventanales con tecnología LOW-E (tecnología para el control solar y aislamiento térmico), entre otras”, destaca Sanhueza.

Los espacios del Edificio El Avellano cuentan también con una arquitectura e interiorismo que se destaca por su iluminación natural, su amplitud y una distribución inteligente de sus espacios, donde cada miembro de la familia se sentirá

en plenitud.

## OTROS PROYECTOS

Además del Edificio El Avellano, Inmobiliaria y Constructora Prado Verde está entregando departamentos del proyecto Las Verbenas 8591, en la comuna de Las Condes.

“También estamos desarrollando un loteo en Marbella, con una espectacular vista a la cancha de golf y al mar, y estamos prontos a comenzar dos edificios de viviendas en la comuna de Vitacura”, indica Gonzalo Sanhueza.