LITORALPRESS

Fecha: 06-01-2025
Medio: El Rancagüino
Supl. : El Rancagüino
Tipo: Noticia general
Título: Se inicia corte de tránsito total en el cruce de Av. Bombero Villalobos con Carretera El Cobre

Pág. : 10
Cm2: 609,6
VPE: $ 964.998

Tiraje: 5.000
Lectoría: 15.000
Favorabilidad: No Definida

Se inicia corte de tránsito total en el cruce de Av. Bombero Villalobos con Carretera El Cobre

Desde MOP O'Higgins informaron que la circulación de Carretera El Cobre se mantendrá habilitada para el tránsito entre oriente y poniente.

FOTOS NICO CARRASCO

Los trabajos en la tan esperada Carretera El Cobre de Rancagua continúan y este lunes 6 de enero, y hasta el 4 de febrero, se realizará corte total de tránsito en cruce de Avenida Bombero Villalobos.

Así lo indicaron desde Obras Públicas regional informando que la circulación de Carretera El Cobre se mantendrá habilitada para el tránsito entre oriente y poniente.

Desde la repartición pública añadieron que los desvíos serán por Bombero Villalobos de norte a sur por calle Enrique Molina y avenida Einstein.

Por Bombero Villalobos de sur a norte por Javiera Carrera - Avenida Einstein. En cruce con Carretera El Cobre solo se permite viraje al oriente.

Por Carretera El Cobre desde el oriente al centro comercial y centros de salud, hacerlo por Avenida San Joaquín – calle Javiera Carrera.
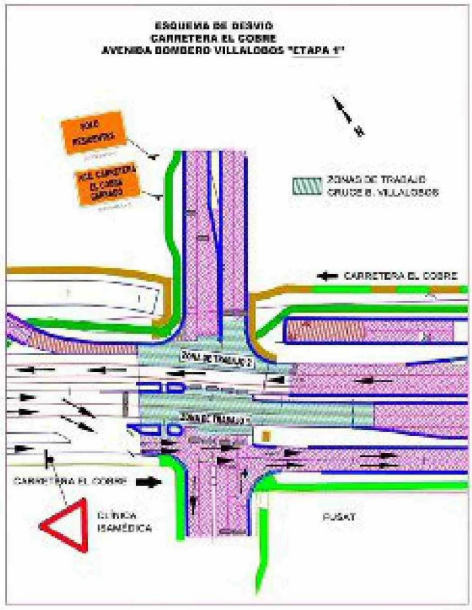
Desde la entidad gubernamental llamaron a conducir con precaución.