

La guardiana del legado del poeta Andrés Sabella

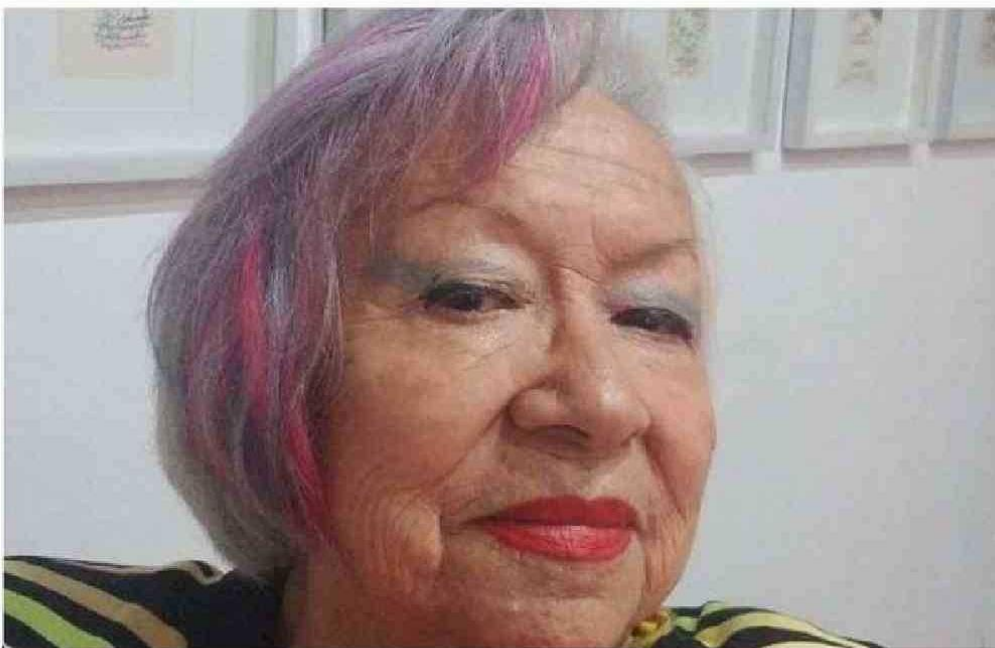

María Canihuante Vergara

Es gestora cultural, diplomada en Administración Cultural de la Universidad Católica de Chile y diplomada en Patrimonio Cultural de la Universidad Católica del Norte.

María Canihuante Vergara es antofagastina de nacimiento y corazón. Ama profundamente a su ciudad natal.

Su madre Celia Vergara, oriunda de Caleta Buena, puerto salitrero situado entre Iquique y Arica, le enseñó, con su especial carácter, a ser alegre, y disfrutar la vida. Su padre, Félix Canihuante, nacido al interior de Ovalle, de origen diaguita, puso la nota seria y reflexiva en su vida.

Estudió en la Escuela Aplicación, Escuela Normal y en el Liceo de Niñas de Antofagasta.

Destacó, en forma muy especial, al poeta Andrés Sabella, su maestro y mentor, quien le dio las lecciones necesarias para empezar a escribir.

Su primer soneto apareció en revista Fénix del LNA. Ha ganado concursos a nivel local, regional y nacional, en cuento y poesía, lo que agradece a su maestro que es su inspiración.

Entre sus logros, destaca el nombramiento por parte de los herederos del vate como curadora del patrimonio de Andrés Sabella, desde octubre de 2008, cargo de confianza que le distingue y obliga. Es también editora de la columna Linterna de Papel de El Mercurio de Antofagasta, desde hace 17 años.

Además fue reconocida como “Mujer Destacada de la Región 2003”; nominada entre las “100 Líderes Mayores de Chile 2022”. Es presidenta de la Corporación Cultural Linterna de Papel de Andrés Sabella.

“En mi carrera, he tenido dos momentos importantísimos. Ser la creadora y gestora del proyecto que culmina con la Ley N° 20.863, que denomina al terminal aéreo de Antofagasta como aeropuerto Andrés Sabella el 12 noviembre de 2015”, destacó.

Agregó: “Además lograr, durante el período del exrector Jorge Tabilo y por gestión conjunta con Francis Espinosa, la reivindicación del poeta Sabella en la Universidad Católica del Norte, llamado ‘Andrés Sabella vuelve a casa’”.