

**Título: Seremi de Salud explica cómo funcionan las farmacias de turno**

...sido Antofagasta, en donde la Fundación ha trabajado en convenio con el Hospital Regional para el tratamiento de los pacientes pediátricos oncológicos.

En conversación con La Estrella adelantó que la campaña digital ya está disponible a través del sitio [colectafnh.donando.cl](http://colectafnh.donando.cl), en donde se están recibiendo los aportes.

...sido Antofagasta, en donde la Fundación ha trabajado en convenio con el Hospital Regional para el tratamiento de los pacientes pediátricos oncológicos.

Además, se busca la capacitación de "voluntarios digitales" para recaudar fondos de los interesados a través de sus propias redes. La idea es ayudar a apoyar los costosos tratamientos y gastos asociados con

Mientras que la colecta en las calles se extenderá desde el viernes 30 de agosto hasta el domingo 1 de

septiembre, en donde a nivel nacional se espera recaudar \$155 millones para ser destinados a programas especiales enfocados en colegios hospitalarios, cuidados paliativos, centros de rehabilitación, entrega de medicamentos o casas de acogidas.

"¿Por qué nos interesa tanto Antofagasta? Porque

...sido Antofagasta, en donde la Fundación ha trabajado en convenio con el Hospital Regional para el tratamiento de los pacientes pediátricos oncológicos.

El trabajo de la fundación en Antofagasta se extiende hace una década y uno de los grandes desafíos del organismo es el levantar

...sido Antofagasta, en donde la Fundación ha trabajado en convenio con el Hospital Regional para el tratamiento de los pacientes pediátricos oncológicos.

"El cáncer en Antofagasta tiene una mayor prevalencia e incidencia (en relación al resto del país). Sin embargo, en comparación a los adultos el cáncer infantil en Chile es curable y con expectativas de supervivencia casi al 80% como un país desarrollado. Pero para lograr esos resultados se re-

...sido Antofagasta, en donde la Fundación ha trabajado en convenio con el Hospital Regional para el tratamiento de los pacientes pediátricos oncológicos.

El año pasado la Fundación Nuestros Hijos comenzó a trabajar un programa en conjunto con el Hospital Regional centrado en la rehabilitación, capacitando a profesionales y desde enero de este 2024 se efectúan operativos con fisiatras y neuropsicólogos de la entidad que atendieron a 15 pacientes que se encuentran en seguimiento. 📍

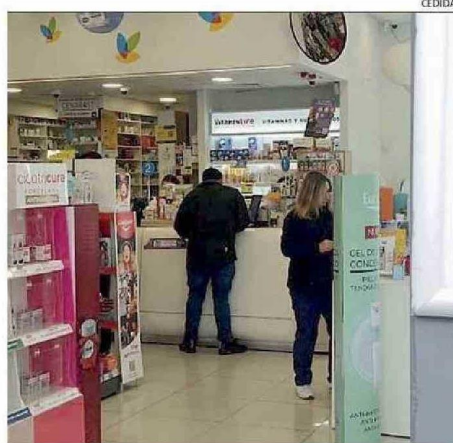

LA AUTORIDAD EXPLICÓ CÓMO FUNCIONA EL SISTEMA DE TURNOS

## Seremi de Salud explica cómo funcionan las farmacias de turno

"La ciudadanía sabe que existen los turnos de farmacia, pero desconoce cómo entenderlos".

Así lo comentó la seremi Salud (S), Leonor Castillo al referirse a las múltiples dudas que manifiestan los usuarios sobre la temática.

La autoridad precisó que por Resolución la Seremi de Salud establece turnos de farmacia de 24 horas en Antofagasta y Calama que par-

ten a las 08:00 horas del día designado hasta las 07:59 del día siguiente.

Por tanto si una persona requiere comprar un medicamento antes de medianoche, la búsqueda debe enfocarse en el turno de ese día.

No obstante, si la necesidad aparece en horas de la madrugada del día siguiente, se debe consultar por el turno de farmacia estable-

cido para el día anterior.

La autoridad detalló que, por ejemplo, si la necesidad de compra se genera a las 23:00 de este jueves 22 de agosto, la búsqueda deberá enfocarse en la farmacia de turno de ese día.

Sin embargo si el requerimiento aparece a las 03:00 am del viernes 23, el interesado debiera consultar también por el recinto que está comprometido

para el jueves 22.

La seremi (S) recalcó que todas las farmacias tienen la obligación de instalar un cartel que sea visible en las afueras de los establecimientos que contengan los turnos del mes y perfectamente visible incluso después de las horas en que están cerrados al público, de manera que cualquier persona pueda consultarlos. 📍