

Reducen perímetro de seguridad en socavón del edificio Kandinsky: se restablece parcialmente el tránsito en el camino costero

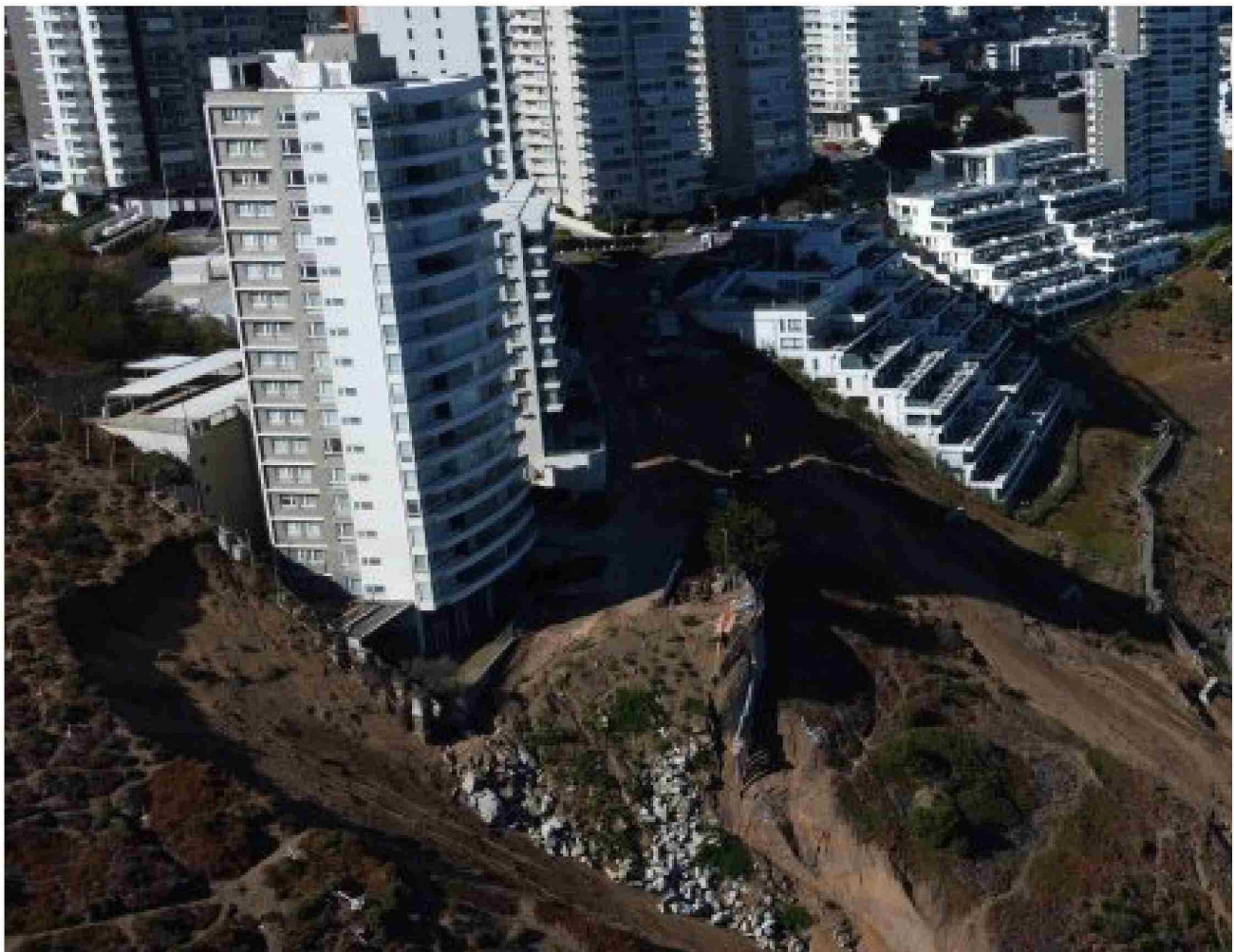

El Servicio Nacional de Geología y Minería (Sernageomin) actualizó el perímetro de seguridad en los alrededores del socavón registrado a metros del edificio Kandinsky, en el campo dunar que comparten Reñaca (Viña del Mar) con Concón; esto, en relación a los avances en los trabajos del Ministerio de Obras Públicas.

Esta modificación al perímetro, que implica una **reducción del área de seguridad**, basándose en el estudio realizado por los organismos técnicos, se pudo concretar en virtud del progreso de las obras de mitigación que continúan realizándose en el socavón.

La reducción del perímetro de seguridad permite que **el tránsito por la avenida Borgoño, que se mantenía interrumpido, ahora**

Medida permite que el tránsito por la Av. Borgoño ahora esté regulado durante la jornada diurna para facilitar los trabajos en el sector. En tanto, durante la jornada vespertina, la arteria se encontrará habilitada para el tránsito normal de vehículos.

esté regulado durante la jornada diurna para facilitar los trabajos en el sector. Durante la jornada vespertina, la arteria se encontrará habilitada para el tránsito normal de vehículos.

OBRAS DE MITIGACIÓN

- **Socavón 2**, frente al edificio Miramar, se encuentra 100% relleno y las obras licitadas cercanas a ser terminadas.

- El colector provisorio se encuentra operativo.

- **El socavón 1**, al costado del edificio Kandinsky, se encuentra parcialmente relleno.

- **Las obras del colector permanente**, entre el frontis del edificio Miramar y la avenida Borgoño aún no se inician.

- **Los trabajos en Av. Borgoño se encuentran prácticamente finalizados**, lo que permitiría su apertura con restricciones de circulación ante precipitaciones intensas.

Conforme a lo dispuesto por la presidenta del Comité para la Ges-

ción del Riesgo de Desastres de la Región de Valparaíso, **se modifica el perímetro de seguridad establecido en Viña del Mar**, indicando la restricción de acceso a la zona indicada, hasta que los informes técnicos así lo requieran, dado que el evento que se informa de igual forma mantiene la condición de generar una grave amenaza para la vida e integridad física de las personas que ingresen al área.

Senapred Valparaíso mantiene el monitoreo permanente de los sectores vulnerables del evento y continuará evaluando la condición de riesgo de acuerdo con los reportes entregados por Sernageomin, MOP y los organismos del Sistema Nacional de Prevención y Respuesta ante Desastres, manteniendo oportunamente informada a la población.