

# EL MERCURIO

www.elmercurio.com

REGIÓN METROPOLITANA: \$1000  
 Regiones I, II, III, XI y XV: \$1700  
 Regiones de la IV a la X y XIV: \$1000

FUNDADO EN VALPARAÍSO EL 12 DE SEPTIEMBRE DE 1827 / AÑO CCXCVIII N° 68.319 / MCR

SANTIAGO DE CHILE, VIERNES 14 DE FEBRERO DE 2025

FUNDADO EN SANTIAGO EL 1 DE JUNIO DE 1869 / AÑO CCXCV N° 41.321 ES PROPIEDAD



**Artistas vs. tecnología**  
 Intensa polémica por subasta que solo incluye obras creadas por inteligencia artificial. | **A 9**



**"Cobra Kai"**  
 Ralph Macchio, protagonista de la saga "Karate Kid": "Estoy muy orgulloso del final de la historia".



Sudamericano Sub 20:  
**La Roja vuelve a caer**  
 Pierde por 3-1 con Colombia y es colista del hexagonal. | **DEPORTES 1**

Escultura del general: Monumentos Nacionales reconoce "errores" en anuncio sobre Baquedano y afirma que aún no se decide destino final  
 > Luego de que la entidad informara del "retiro" de la pieza, junto con posibles lugares para su reubicación, y se suscitara una fuerte controversia, consejo realiza una sesión especial para aclarar la situación. | **C 1**

En el último año: Casi el 75% de los casos por incendios forestales se cierran sin responsables  
 > De las 1.486 causas ingresadas, solo 51 registran sentencias condenatorias. Otras 1.138 van al archivo provisional.  
 > Alcalde de Galvarino denuncia hallazgo de sacos con combustible en siniestros. | **C 4**

Con miras a posible primaria: Ministra Tohá define marzo como plazo para resolver una eventual candidatura a La Moneda  
 > En tanto, el senador Insulza plantea que "no es justo para otros potenciales candidatos" esperar la respuesta de Bachelet, ya que los deja como "segundos". | **C 2**

Por crisis diplomática: Corte Suprema advierte sobre la imposibilidad de expulsar a condenados venezolanos  
 > En el Ministerio de Justicia admiten que "la actual situación diplomática con Venezuela hace inviable la transferencia de personas condenadas de esa nacionalidad hacia su país". | **C 7**

THE ECONOMIST | **B 12**

Actualización del avalúo fiscal fijada para el próximo año implicaría una nueva carga para los hogares chilenos  
**Pago de contribuciones: Tributaristas cuestionan la opacidad de tasaciones de Impuestos Internos de cara al reavalúo de bienes raíces**

Alertan que no existe claridad sobre cómo el SII determina el valor de los inmuebles y sobre el impacto económico del tributo en las personas jubiladas.  
 Consultora calcula que si una familia desembolsó en promedio \$1 millón por una vivienda en Las Condes en 2022, cifra podría elevarse a \$1,6 millones en 2026.

"SITUACIÓN ES BASTANTE SIMILAR" CON LAS PATENTES DE LOS VEHÍCULOS | **B 2**

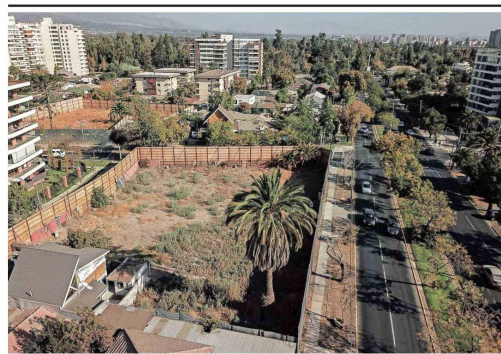

El paño adquirido en 2023 para la fallida construcción del centro de salud está ubicado en la calle Nueva Delhi. La compraventa de la décima casa, por unos \$850 millones, casi el doble del costo de otros inmuebles, despertó las sospechas.

**CDE se querrela por fraude al fisco por supuesto sobreprecio de terreno para consultorio en Las Condes**  
 > Acción incluye a exfuncionarios del municipio; al extenista Paul Capdeville y su socio Nello Travisany Santos.  
 > Fiscalía Metropolitana Oriente ha realizado diversas diligencias investigativas, pero aún no se solicita audiencia de formalización. | **C 8**

Zelenski reclama por rol secundario de su país en tratativas:  
**Trump asegura que Putin "quiere la paz" con Ucrania, y Europa queda relegada en negociaciones**

LAS CLAVES DEL PROCESO QUE RECIENTE COMIENZA | **A 4** EDITORIAL | **A 3** COLUMNA DE OPINIÓN | **A 2**



Exmandataria no podría postular por una condena por corrupción, que todavía puede ser recurrida.  
**Milei celebra avance de la ley "Ficha Limpia", que impediría una nueva candidatura de Cristina Fernández** | **A 5**

**VOCERÍA DEL GOBIERNO SOBRE EL ESTALLIDO**  
 Oficialismo apela a distinción entre crítica y enfrentamiento para defender los dichos de Cardoch sobre Carabineros | **C 3**

Servicio Electoral congela aportes al Frente Amplio del último trimestre tras rechazar balance | **C 2**

El Estado paga en 2024 inédita suma de \$3.497 millones a pacientes por negligencias en el sistema público de salud | **C 9**

**Cosena**  
 Congresistas se dividen frente a idea de convocar la instancia por presunta participación de agentes de inteligencia chavistas en el crimen del opositor Ronald Ojeda. | **C 2**

Industria minera necesita más agua desalada, pero "permisología" retrasa estos proyectos | **B 3**

**Circula con esta edición:**  
 Finanzas & Tecnología  
**SUPLEMENTO ESPECIAL**

## DÍA DE SAN VALENTÍN

**¿Por qué nos besamos?**  
 Los orígenes y los beneficios para la salud física y mental: hoy millones de personas unirán sus labios en señal de amor. | **A 10**

**Románticos estrenos**  
 Desde series surcoreanas a realidades para buscar pareja... una selección con seductoras producciones en el streaming. | **C 10**

**Renuncia a la realeza por amor**  
 La historia de Patricia Ramsay, princesa y nieta de la reina Victoria, quien dejó sus títulos para casarse con un oficial de marina. | **A 6**

DULCES SORPRESAS Y CITAS AL AIRE LIBRE, ENTRE LOS REGALOS Y PANORAMAS PARA CELEBRAR | **REVISTA WIKÉN**