

Arauco y decisión de invertir en Brasil: "En 14 meses obtuvimos la licencia ambiental" para planta de celulosa



■ La firma logró en 2022 un acuerdo con el Estado de Mato Grosso do Sul y acordó exenciones tributarias y aportes en infraestructura. Esa zona busca ser el mayor polo de desarrollo de pulpa del país.

POR VALERIA IBARRA

¿Qué tiene Brasil que Chile no? ¿Por qué las dos principales empresas forestales del país -Arauco y CMPC- están invirtiendo en conjunto casi US\$ 10.000 millones en dos megaproyectos en el gigante sudamericano? Una mezcla de agilidad para gestionar los permisos, una actitud proactiva de las autoridades federales para atraer la inversión extranjera, carencia de prejuicios contra la industria y la actividad forestal en general y condiciones naturales (es el segundo país con más bosques en el mundo, detrás de Rusia), han

permitido que Brasil cobije las mayores fábricas de celulosa del planeta, partiendo por Suzano, la más grande, siguiendo con Brecell y con las chilenas CMPC y Arauco.

Esta última forestal, del grupo Angelini, anunció este martes el inicio de la construcción de su planta en Sucuriú, estado de Mato Grosso do Sul, por US\$ 4.600 millones, la mayor inversión de su historia.

El complejo producirá 3,5 millones de toneladas de pulpa desde 2027, consolidando a Arauco como la segunda mayor forestal del mundo.

¿Cómo lo lograron? El presidente director de Arauco do Brasil, Carlos Altimiras, explicó que "lo primero

que hace aquí en Brasil es cerrar una potencial inversión con el gobierno de Estado, con el gobernador".

"En esta negociación en general acuerdas algunas exenciones tributarias, porque el gobernador tiene cierta jurisprudencia sobre los tributos estatales y también cierta infraestructura que ellos también te pueden necesitar", dijo.

En el caso de Arauco, este proceso fue realizado en 2022 y a partir de esa fecha "se gatillan todos los estudios de la ingeniería básica de la fábrica, el ritmo de plantaciones, etc.", explicó. La forestal de Angelini necesita 380.000 hectáreas de bosques para alimentar la planta



CARLOS ALTIMIRAS,
PRESIDENTE DE ARAUCO DO BRASIL

de Sucuriú. Altimiras detalló que desde 2022 están añadiendo unas 60.000 hectáreas al año y comprando predios. "Al momento del arranque de la planta, vamos a tener el tener patrimonio suficiente para alimentar la fábrica", indicó.

Luego del acuerdo con el Estado de Mato Grosso do Sul viene el proceso de evaluación ambiental que es hecha por los órganos ambientales del gobierno del Estado. "En septiembre del año 2022 Arauco comenzó en su licenciamiento ambiental y a finales del año pasado, o sea, en 14 meses, Arauco obtuvo la licencia ambiental previa", detalló.

En Chile, los permisos pueden

El ministro de Hacienda, Mario Marcel, se refirió al anuncio de la millonaria inversión de Arauco en Brasil y puso paños fríos al hecho de que la iniciativa se ejecute fuera de Chile, en medio de la discusión por las trabas al desarrollo de grandes inversiones.

"El que una firma chilena invierta en el exterior no es necesariamente una pérdida para el país. Hay firmas chilenas que han estado invirtiendo fuera de Chile durante por lo menos 20 años, por lo tanto no es algo que deberíamos verlo en esos términos", dijo la autoridad.

El titular del equipo económico también fue consultado por la decisión de la eléctrica Colbún, del grupo Matte, de desistir de un proyecto de inversión por

Marcel pone paños fríos a decisión de Arauco y gremios llaman a cuidar la inversión tras lo sucedido también con Colbún

■ El ministro de Hacienda además indicó que "uno no debería alegrarse de que un proyecto de inversión se caiga".

US\$ 1.400 millones en Antofagasta debido a la complejidad del proceso de aprobación de permisos ambientales.

"Ahora, respecto de los permisos para proyectos de inversión, ya lo señalé hace un tiempo atrás: uno no debería alegrarse

de que un proyecto de inversión se caiga. A lo que debería conducir nuestros sistemas de evaluación de impacto ambiental y de permisos sectoriales, es que las inversiones se realicen cumpliendo con los estándares ambientales, cumpliendo con los estándares sanitarios y de otra naturaleza que existen", dijo Marcel.

El presidente de la Confederación de la Producción y del Comercio (CPC), Ricardo Mewes, indicó que "lamentamos que la empresa se haya visto obligada a tomar esta decisión, ante una resolución de la autoridad ambiental poco clara". Y detalló que "Chile necesita una institucionalidad que funcione con criterios objetivos y transparentes, que permita

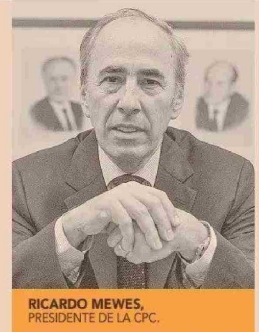

RICARDO MEWES,
PRESIDENTE DE LA CPC.

concretar más proyectos de este tipo, aportando al crecimiento económico en equilibrio con la protección del medioambiente".

Por su parte la presidenta de la Sofofa, Rosario Navarro, sos-

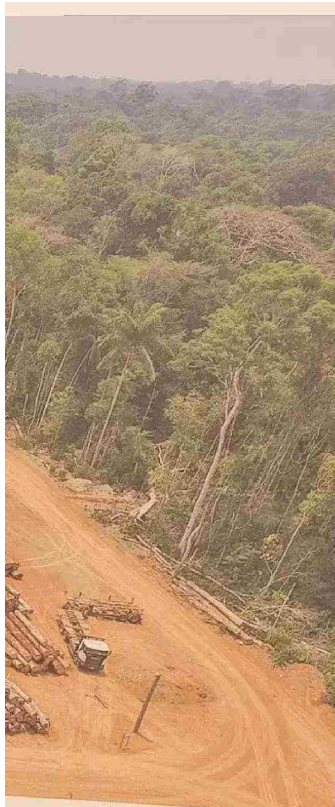

la licencia de instalación, “que es lo que te permite comenzar la construcción y entonces, con esa obtención, fuimos al directorio este martes”, reseñó Altimiras.

Otro factor es que hay una vocación industrial en Brasil. “Si tú miras la realidad del estado de Mato Grosso do Sul, ellos hace ocho años declararon como un proyecto estratégico convertirse en el valle de la celulosa, ser el polo de la producción de celulosa más importante de Brasil”, indicó. “Efectivamente ellos han puesto un sello donde han tratado de atraer traer muchas inversiones y bueno, lo están logrando”, argumentó. En la zona están las plantas El Dorado, Suzano, Brecell -que son de Indonesia- y recientemente anunció un proyecto en ese estado. “Esto obedece a una política de Estado, de promoción de las inversiones industriales en celulosa”, dijo Altimiras.

¿Se va Arauco de Chile? “No, nuestra compañía ha seguido apostando por el crecimiento en Chile, basta recordar el anuncio de la planta en Cholguán. Pero es muy cierto que no hay mucho más espacio para extender la masa forestal en Chile, mientras que en Brasil sí lo hay y los estados compiten por atraer la inversión forestal”, señaló el ejecutivo.

tomar fácilmente cinco años y la construcción otros cinco, como ocurrió con la última gran inversión de la forestal de Angelini en Chile, MAPA.

¿Es más laxa la regulación ambiental? “Es un proceso bastante riguroso, bastante normado y estructurado, un proceso que realmente te pide mucho estudio”, indicó Altimiras. Sin embargo, da certezas. “Más o menos en ese orden de tiempo, entre un año y medio y dos años, si es que está todo bien hecho, tienes tu licencia ambiental”, explicó el presidente de Arauco Do Brasil.

Luego obtuvieron lo que se llama

Condiciones naturales

Con el 12% de los bosques del planeta y casi medio millón de hectáreas de árboles plantados, Brasil es una potencia forestal y ello se explica por sus condiciones naturales: hay espacio para los bosques, los árboles crecen más rápido. Carlos Altimiras indicó que si en Chile un eucalipto demora 13 años en alcanzar su madurez, en Brasil son siete años. Además, hay espacio para plantar.



ROSARIO NAVARRO,
PRESIDENTA DE LA SOFOFA.

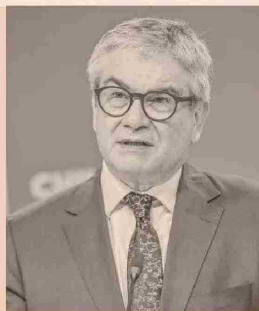

MARIO MARCEL,
MINISTRO DE HACIENDA.

tuvo que “no podemos seguir ahuyentando la inversión. Es fundamental que Chile genere las condiciones necesarias para que los inversionistas vuelvan a confiar en el país y su ins-

titucionalidad. Necesitamos un entorno pro inversión que inspire confianza y promueva el desarrollo de proyectos de inversión y con ello el crecimiento de nuestra economía”.