

Organización ecologista siguió las instrucciones de un artista canadiense

# Llave gigante lanza un gran chorro de desechos plásticos

La idea era celebrar la ley que regula la entrega de plásticos de un solo uso, pero la norma fue postergada.

M. EUGENIA SALINAS

Carca de 400 personas de distintas organizaciones estuvieron las últimas semanas enfocadas en recolectar plásticos de un solo uso. La idea era armar una estructura que asemejara un grifo, pero no de esos amarillos que se ven en las calles, sino uno a gran escala, del que emanan puros desechos plásticos.

Se trata del "Proyecto Grifo", impulsado por la Coalición Supera el Plástico y que se inspiró en la obra del artista canadiense Ben von Wong, quien en 2021 construyó en Kenia, frente a la Asamblea del Programa de las Naciones Unidas Para el Medio Ambiente, una llave gigante que derramaba basura plástica, pero de 14 metros de alto.

Ahora en nuestro país se construyeron 51 de estas estructuras, de 2,5 metros de altura. Incluso el propio artista proporcionó un manual con indicaciones.

"Los envases plásticos duros serán perfectos, pero además invitamos a tener plásticos blandos para rellenar espacios vacíos", se lee en el texto.

Además recomendó el uso de "hilo de pescar para unir los plásti-

cos en grandes tiras" y "un trozo de alambre para usar de aguja y guiar el hilo a través de los plásticos". Para mantener la estructura parada, recomendó usar una base de una lámpara, palo de escoba o un cartón largo.

Todo este proyecto se armó en el contexto de la entrada en vigor de la Ley de Plásticos de un Solo Uso, aprobada en 2021 y que debía hacerse efectiva el 13 de agosto. Su objetivo es regular y limitar la entrega de este tipo de elementos en el comercio, para disminuir este tipo de basura. Sin embargo, esta semana el Senado aprobó su postergación y recién en 2026 se hará efectiva.

Mark Minneboo, líder de la campaña en Chile y director ejecutivo de Plastic Oceans, se opone a la decisión que tomaron los legisladores.

"Es muy lamentable que al mismo momento que organizaciones en todo el territorio nacional se estaban organizando para celebrar esta ley y el gran impacto positivo que va a tener, se votó para aplazar su implementación. Este retroceso significa que vamos a seguir enviando más de 34.500 toneladas de productos desechables que la industria gastronómica ocupa a vertederos y al medio ambiente", se quejó.

»»

**"Los envases plásticos duros serán perfectos, pero además invitamos a tener plásticos blandos para rellenar espacios vacíos"**

Ben von Wong,  
artista visual

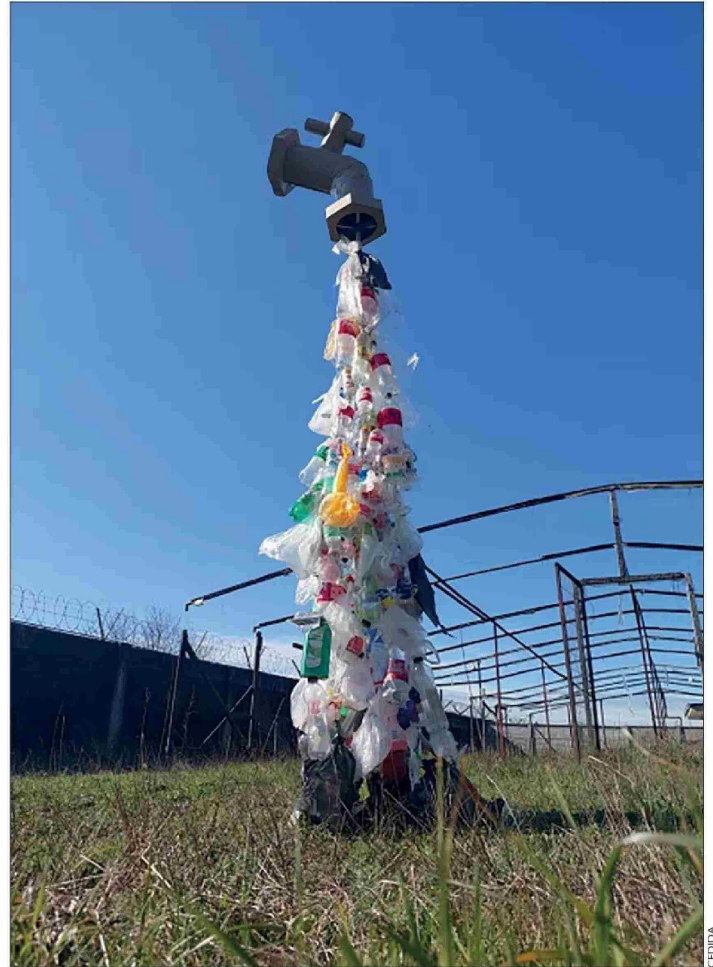

Como esta se construyeron 51 estructuras, todas de 2,5 metros de alto.