

Fenómeno ingresó anoche a la Región Metropolitana Intenso sistema frontal deja dos muertos, desborde de ríos y daños por fuertes rachas de vientos

La capital podría recibir cerca de 40 milímetros de agua durante esta jornada. "Lo que antes caía en tres días, ahora se concentra en uno", afirma la especialista Paula Santibáñez.

V. FUENTES, F. GONZÁLEZ y A. TORRES

Al menos dos personas fallecidas, otras dos extraviadas, más de 700 viviendas con daños, producto de las intensas precipitaciones que provocaron desbordes de cursos de agua y otros 54 inmuebles con pérdida de techumbres por las ráfagas de viento dejaba el sistema frontal que se hizo sentir en la zona centro sur y que anoche llegó a la Región Metropolitana, según el reporte del Servicio Nacional de Prevención de Riesgo de Desastres (Senapred).

Otra de las afectaciones que marcaron la jornada fueron las interrupciones del suministro eléctrico, debido a la caída de árboles y postes del alumbrado, lo que, por momentos, llegó a mantener a 500 mil clientes sin acceso a este servicio. Las empresas distribuidoras anunciaron planes de contingencia para realizar despejes de árboles sobre los cables y reposición del suministro.

Al igual que en la seguidilla de sistemas frontales de junio, uno de los epicentros de la emergencia fue Biobío, para la cual se dictó alerta roja regional. Se repitieron los desbordes en los ríos Pichilo y Lía, en la comuna de Arauco; Curanilahue, en el sector del mismo nombre, y Andalén, en Concepción, lo que obligó a evacuaciones de las zonas pobladas.

La medida se adoptó luego de que un informe de la Dirección General de Aguas (DGA) esta-

bleciera que las estaciones pluviométricas en esas zonas "se encuentran con tendencia a la subida", y que la Dirección Meteorológica de Chile pronosticará "precipitaciones para los próximos días".

Además, el Ministerio de Educación autorizó para hoy la suspensión de clases en establecimientos educacionales, "a solicitud de los equipos sostenedores, entre las regiones de Coquimbo y Los Lagos, con excepción de la RM".

Fallecidos en Los Ríos y Los Lagos

Senapred oficializó la muerte de dos personas. La primera, en la jornada del miércoles, en Lago Ranco (Región de Los Ríos), debido a la caída de un árbol. La segunda víctima, reportada ayer, a raíz de un volcamiento al interior del lago Rupanco (Los Lagos). También se informó que dos personas están desaparecidas y se efectúan operativos de búsqueda. Se trata de una menor, extraviada en el sector de Las Salinas, en Valparaíso, producto de los fuertes oleajes generados por las marejadas anormales, respecto de las cuales existe alerta en las costas, desde Huasco hasta el Golfo de Peñas. La otra persona de la que se desconoce su paradero es un excursionista que realizaba senderismo en la Región de Ñuble, en las cercanías de los Nevados de Chillán.

Así como la directora nacional



BOUVENIR

ARAUCO.— El río Curanilahue, en la comuna del mismo nombre, fue uno de los cursos de agua de la Región del Biobío que ayer se desbordaron y dañaron viviendas.

(s) de Senapred, Alicia Cebrián, sostuvo que hasta ayer la región con mayores daños era Biobío, la delegada presidencial en esa zona, Daniela Dresdner, focalizó la emergencia en los vientos. Anoche, al término de un Comité Regional de Gestión de Riesgo de Desastres (Cogrid), Dresdner dijo que "la mayor cantidad de afectaciones está asociada a los vientos, con rachas extremadamente elevadas, con más de 150 kilómetros por hora, y también hay reportes de hasta 180 km/h".

Efectos de norte a sur

Desde diversos puntos del país se observaron episodios causados por el viento. En el centro de Temuco se produjo la caída del ventanal de un edificio que golpeó a un vehículo en marcha. En la avenida Alemania, en esa misma comuna, un árbol golpeó la estructura de un restaurante de comida china, da-



LO BARNECHEA.— Producto del viento, un eucalipto cayó en la calle Camino Turístico, en la zona oriente de la Región Metropolitana. Cortó el tránsito y dejó sin electricidad el sector.

un restaurante en Providencia, que dejó lesionados. También se reportó la caída de un árbol en un local comercial de Lo Barnechea, con dos lesionados y un atrapado. En distintas zonas, vehículos sufrieron daños por la caída de objetos desde las terrazas.

Para la zona central se esperan desde hoy precipitaciones de gran intensidad, según un informe del Observatorio Climático de la U. San Sebastián. La jefa de ese centro, Paula Santibáñez, proyectó que "Santiago, por ejemplo, podría tener 40 milímetros de precipitaciones; Valparaíso llegaría a 60 mm y San Felipe alcanzaría 70 mm". Sostuvo que "se trata de montos considerables, porque lo que antes caía en tres días ahora se concentra en uno, y es equivalente a las precipitaciones intensas de junio".

Alerta de que "hay que considerar que la isoterma cero será más alta; no habrá tanto frío, pero eso aumenta el riesgo de desplazamientos, avalanchas e inundaciones", y añadió que entre mañana y el domingo "las temperaturas descenderán y se acumulará nieve en la cordillera".

Previo a las ráfagas nocturnas, dentro de lo que fue una tendencia en la zona centro sur, en la calle Camino Turístico, en la comuna de Lo Barnechea, la caída de un eucalipto interrumpió el tránsito, derribó postes del alumbrado y dejó sin suministro al sector. En Las Condes también hubo daños en techos, árboles derribados y cortes de luz.

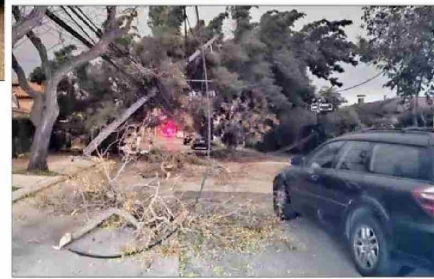

LAS CONDES.— El viento causó daños en la vía pública, con árboles y cables caídos. En la foto, la calle Monroe.

ñando su arquitectura.

Asimismo, en El Quisco (Valparaíso) se mostró el desplome de una enorme figura del Viejo Pascuero que adornaba un supermercado de esa localidad.

De igual manera, Conaf reportó el cierre del parque Monumento Natural Contulmo por caída de árboles y ramas en la ruta y corte de energía eléctrica debido a los mismos eventos. También se informó que no recibirán público la Reserva Nacional Malcalhue y el Centro de Ski Corralco, para prevenir que los visitantes se expongan a riesgos, a causa de las lluvias y vientos. En Los Lagos se comunicó la

suspensión, durante el sistema frontal, de las obras en la pila central de la construcción del puente Chacao.

"Montos considerables" de lluvias

Antes de la llegada de las precipitaciones a la capital, anoche se registraron ráfagas de viento de inusual intensidad, que generaron daños, principalmente en el sector oriente, además de cortes de luz.

Junto con destrozos en ventanales y techumbres de viviendas, se registró la caída de la terraza de