

Programa de Control de Lobesia botrana (Polilla de la Vid):

## **Autoridades supervisan transporte de uva en fiscalización carretera**

Equipos de inspectores del Servicio Agrícola y Ganadero (SAG) de la región del Maule, junto a la Seremi de Agricultura, Claudia Ramos, y el director regional del Servicio Agrícola y Ganadero SAG, Juan Pablo López, realizaron una fiscalización de transporte de uva en carretera, a fin de dar cumplimiento a la normativa vigente en este periodo de vendimia.

Estos operativos carreteros tienen por objetivo revisar autorizaciones de movimiento de la fruta, guías de despacho y medidas de resguardo del medio de transporte, las cuales certifican el correcto traslado de fruta reglamentada por Lobesia b., lo que contribuye a evitar la dispersión de la plaga.

La actividad se llevó a cabo en la comuna de Sagrada Familia, en la provincia de Curicó, lugar hasta donde llegaron las autoridades para verificar la labor de los equipos SAG, quienes se desplegaron

junto a Carabineros de Chile para el control de camiones con transporte de fruta.

**«El Maule concentra más de 53 mil 500 hectáreas de vid de todas las variedades lo que corresponde a un 39% de la uva para vinificación del país, por lo tanto, es muy importante la labor que está haciendo el SAG fiscalizando el comportamiento del transporte de la uva a las distintas plantas de vinificación»,** así lo detalló la Seremi de Agricultura quien además indicó la relevancia de esta actividad para el control de la polilla de la vid; **«la lobesia botrana aún está presente, los trampeos se continúan haciendo, y la verdad es que hemos encontrado aún más ejemplares que la temporada pasada».**

Por su parte, el director del SAG detalló la fiscalización indicando las exigencias del SAG en este control carretero; **«en el día de hoy estamos cumpliendo**

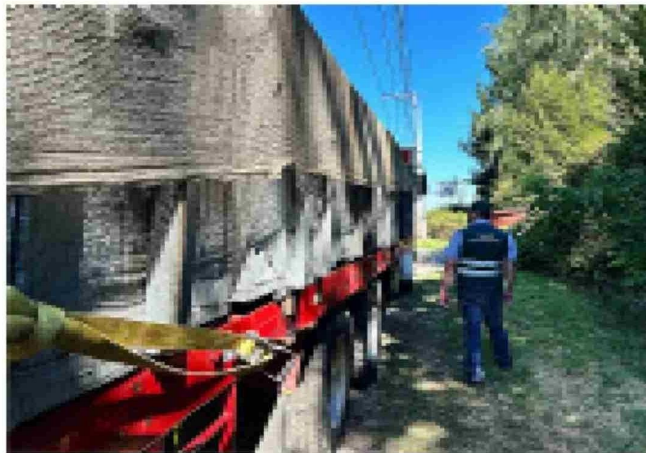

**uno de los roles más importantes que tiene el Servicio Agrícola y Ganadero que es la fiscalización. En esta oportunidad estamos fiscalizando el tránsito de las**

**uvas, porque ya comenzamos con la temporada de vendimia, y claramente tenemos que preocuparnos y vigilar el movimiento de la Lobesia botrana; en estos momentos estamos**

**haciendo fiscalización a todos los medios de transporte solicitando las guías de tránsito y formularios asociados; además de ver cómo viene el tránsito y el transporte de la uva, que tienen que estar**

**enmallados, de tal manera que ante una eventual posibilidad que lleven este insecto que no se vaya diseminando hacia otros lugares».**

En lo que va de la temporada 2024-2025 se ha detectado la presencia de *Lobesia botrana* en 543 viñedos, lo que corresponde al 13% del total regional.

Dentro de las otras medidas que deben considerar los transportistas al momento del traslado de fruta, tal como lo señaló el director del SAG, está la utilización de mallas, encarpados o contenedores, y que el piso de los camiones vaya limpio, sin restos de fruta o vegetales.

Este tipo de fiscalizaciones se comenzaron a realizar en febrero y se extenderán hasta mayo, es decir, durante toda la época de vendimia, en los principales puntos de movimiento de fruta de la región.

