

Tratamiento de la basura: uno de los “dolores” de los sectores productivos

REGIÓN. En el marco de la conformación del Hub Regional de Economía Circular, los gremios expusieron acerca de las principales demandas a solucionar.

Vicente Pereira
 vicente.pereira@diariollanquihue.cl

Qué hacer con la basura, tanto industrial, como domiciliaria, constituye una de las inquietudes formuladas por representantes de distintos gremios productivos y de empresas que participaron ayer de un encuentro tendiente a conformar el Hub Regional de Economía Circular de Los Lagos.

En la cita, que tuvo lugar en dependencias de la Asociación Gremial de Armadores de Transporte Marítimo, Fluvial Lacustre y Turístico Sur Austral de Chile (Armasur), plantearon algunos “dolores” que, de forma transversal afectan a los distintos sectores productivos. Uno de los más relevantes es el tratamiento de la basura, tanto industrial, como domiciliaria.

BRECHAS

Gonzalo Pumarino, director ejecutivo de la Fundación Chile Circular, expresó que en la cita de ayer, en la que también participó la academia, representada por la Universidad de Los Lagos, “nos permite ir dándole forma a lo que será este hub regional, con 12 socios fundadores que han manifestado

12

son los socios fundadores del hub regional sobre economía circular, cuyo encuentro se realizó ayer en Puerto Montt.

dar el siguiente paso, que es darle una forma administrativa a este proyecto y las brechas que se debieran abordar”.

Sobre el problema de la basura, recordó que se trata de un “tema país”, ya que hace 14 años que no se aprueba en Chile un relleno sanitario.

Admitió que en Los Lagos se evidencia situaciones de “alta complejidad”. Una de ellas, dijo, es que los residuos de Chiloé se lleven a Los Ángeles (Región del Biobío), a 690 kilómetros. “Es una locura”.

Tomás Monge, director territorial de SalmonChile, planteó que en estos encuentros la idea es individualizar algunos “dolores” de los sectores productivos, en el sentido de identificar las temáticas que le restan su competitividad y cómo avanzar de mejor forma en los manejos de los residuos.

En el caso de esta industria colocó como ejemplo la discusión que se generó durante años respecto al reglamento de

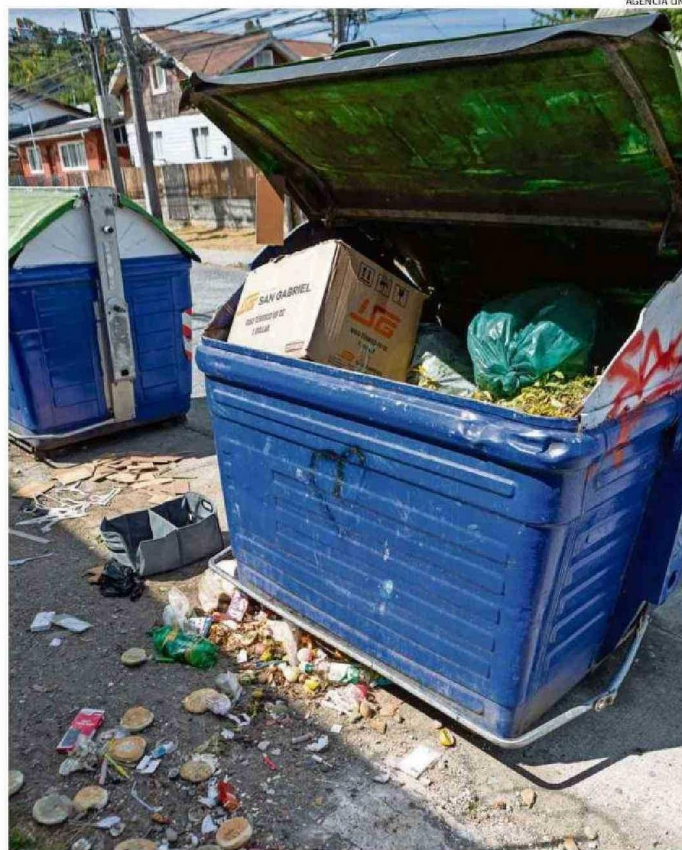

LA BASURA DOMICILIARIA ES UNO DE LOS PROBLEMAS QUE SE PLANTEA DESDE LOS GREMIOS EN ESTA INSTANCIA.

los lodos (residuos semisólidos) de pisciculturas, que había que trasladar a rellenos sanitarios ubicados en otras regiones.

De ahí que estime que este hub tiene que apuntar a soluciones que permitan tener más competitividad para crecer en las distintas áreas.

Por ello, subrayó, que al estar enfocado en la economía circular, se tiene que abordar temas como el manejo de residuos (industriales y domicilia-

rios) que hoy no se pueden manejar en esta región, “como las conchas en la mitilicultura, que se tienen que llevar a un relleno sanitario de la Región del Biobío”, con el alto costo que ello significa.

De ahí que apunte a que por medio de este hub se busque soluciones tecnológicas para avanzar en estas materias que preocupan a los sectores productivos.

DESAFÍO

Jorge Yaitul, vicerrector de Planificación y Desarrollo de la Universidad de Los Lagos, señaló que esta instancia constituye un “gran desafío” para su institución, dado que es una oportunidad para unir la ciencia con las soluciones que permitan dar respuesta a los problemas o “dolores” respecto a las tareas que se tiene en economía circular.

En este sentido, señaló que les interesa unir este trabajo, desde la academia, ciencia y el sector productivo industrial, a partir de las experiencias alcanzadas por la institución en el Pacto por una Región Sostenible e Inclusiva que desarrollan por mandato del Gobierno Regional (Gore) y que está entrelazado con el hub de la economía circular.

Ello, según dice, se relaciona con la experiencia y aprendizaje conjunto que tienen con el sector productivo, cuyas ocho gobernanzas están basadas en la alianza público-privada de esta región.