LITORALPRESS

Fecha: 24-06-2024
Medio: Diario Concepción
Supl. : Diario Concepción
Tipo: Noticia general
Título: **Entretención & Servicios**

Pág. : 20
Cm2: 895,6

Tiraje: 8.100
Lectoría: 24.300
Favorabilidad: No Definida

Entretención&Servicios

Santoral: Juan Bautista

EL TIEMPO

HOY 1/10

MARTES 11/11 · MIÉRCOLES 5/12 · JUEVES 8/12

LOS ÁNGELES -2/10 · RANCAGUA 4/9 · TALCA 1/10

SANTIAGO 4/9 · CHILLÁN -2/9

ANGOL 0/10 · TEMUCO -2/10 · P. MONTT 0/9

RADIACIÓN UV

RIESGO	TIME*	ÍNDICE
EXTREMO	10	11 o más
MUY ALTO	25	8 A 10
ALTO	30	6 A 7
MODERADO	45	3 A 5
BAJO	60 o más	0 A 2

*Tiempo Máximo recomendado de exposición (minutos).

PUZZLE

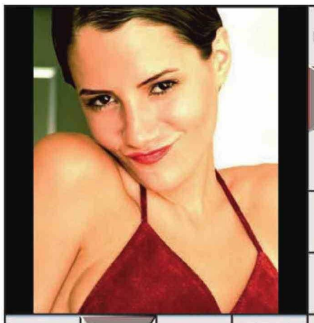

NARCOTICOS · MINIMOS · ALOMAD · GANSO · NIQUEL · RELATIVOS AL CABALLO · IPSILON Y LAMBDA

RODADO INFANTIL

ATAUD · VOCAL / INDIFERENTE · SODIO · ASEDIO

BEATA · AFLICCION / BAHIA

MEDUSA · ACOSAREN · ESCRITOR FRANCES · ESCRIBA JUDIO / VOCAL · 100 / PUEBLO SUREÑO

SOL / MAL DE LA PIEL

PREFIJO IGUAL · ACAROS

RED DE TENIS · MEZQUINO / IDEAR

TIRADA DE UN LIBRO · DORES / AGUA MAPUCHE

101 · ENJUTO / TRAS CU

HAREM · ZARCILLO · VOCAL / CHACO PEQUEÑO

IRIDIO · LIAR / HACIA EN TAMPA · VOZ DE ARRIERO

CARTELES

GUSTO A NADA

TELÉFONOS

Ambulancias:	131
Bomberos:	132
Carabineros:	133
Investigaciones:	134
Fono Drogas:	135
Inf. Carabineros:	139
Fono Familia:	149
Inf. Toxicológica:	2- 635 3800
V. Intrafamiliar:	800 220040
Delitos Sexuales:	565 74 25
Defensa Civil:	697 16 70
Fono VTR:	600 800 9000
Fono Essbío:	600 33 11000
Fono CGE:	800 800 767

FARMACIAS DE TURNO

CONCEPCIÓN
Cruz Verde
• Av. Pedro de Valdivia 976

Ahumada
• Av. Juan Bosco 501 (Atención durante las 24 horas)

SAN PEDRO
Ahumada
• Michimalonco 1120 (Atención durante las 24 horas)

CHIGUAYANTE
Redfarma
• Manuel Rodríguez 1500

TALCAHUANO
Vidafarma
• Colón 372

SUDOKUS

FÁCIL

4	7				2	8	1	6
8		5			3		9	7
		6					2	3
5		8					4	
	4	7	8		9	6	3	5
9			3	5	4		8	
3		9		4		2		1
7	1	4	2		6	9	5	8
		2	9	8				4

MEDIO

		7	2	6			8	
			4	1		3	2	
		8	3		7	6		
	7		6					
		2	8				4	1
				3				6
				2		5		
		6	9		1		3	8
	1				3	4		2

EXPERTO

8	6		7					
				6			5	9
	9			5				2
	8		2					3
1			9					6
3	7	4						
			3		7			1
					5		9	
		8		2				