

# EL MERCURIO

www.elmercurio.com

REGIÓN METROPOLITANA: \$2000  
 Regiones I, II, III, XI, XII y XV: \$3000  
 Regiones de la IV a la X y XIV: \$2000

FUNDADO EN VALPARAÍSO EL 12 DE SEPTIEMBRE DE 1827 / AÑO CCXCVIII N° 68.285 / MCR

SANTIAGO DE CHILE, SÁBADO 11 DE ENERO DE 2025

FUNDADO EN SANTIAGO EL 1 DE JUNIO DE 1980 / AÑO CCXXV N° 45.087 (ES PROPIEDAD)

**La revancha de Camila Flores**  
 Tras ganar juicio a tienda que no la atendió durante el estallido, diputada relata las tensiones y amenazas vividas en ese período. **SABADO**



**La fuerza del paisaje**  
 Proyectos centrados en la naturaleza destacan como panoramas veraniegos en la Región de O'Higgins.



**Otro chileno a Boca**  
 Williams Alarcón se suma a Carlos Palacios en el popular equipo argentino. **DEPORTES 1**



**Luego de la ceremonia, el mandatario se trasladó al Fuerte Tiuna junto a su esposa, la diputada Cilia Flores.**  
 En acto con gran seguridad militar: **Maduro asume tercer período en medio de cuestionamientos y Machado dice que es un "golpe de Estado"**  
 ➤ La líder de la oposición venezolana acusó al Presidente de "pisotear la Constitución" y llamó a sus seguidores a protestar. | **A 4**



**DEFINICIONES CLAVE**

**Cecilia Gifuentes, coautora de libro sobre impuesto a la renta**  
 "Sigue muy instalada esta idea de que paguen los ricos... Cuando uno grava el capital, el capital se fuga". | **B 7**



**Fernando Larrain, presidente de LarrainVial, en carta a sus empleados**  
 "Se nos vienen días muy duros... Los ocho (formalizados) cuentan con el respaldo de LarrainVial". | **B 4**



**Cristián Valdívieso, director de Critería**  
 "La reforma previsional tiene más de campaña presidencial que de pensiones". | **C 2**



**Ideológicos y políticos: El historial de desencuentros entre el PC y el Gobierno durante el último año**  
 ➤ Colectividad inicia congreso nacional con críticas de su presidente, Lautaro Carmona, a La Moneda. | **C 4**

## Ajuste fiscal comprometido con el Congreso: Hacienda recorta gasto para ordenar presupuesto y anuncia moderación de la deuda pública

**Monto de rebaja**  
 Gobierno informa que partidas serán reducidas en un total de US\$ 600 millones en relación con la planificación original, justo en un año marcado por elecciones presidenciales y parlamentarias.

**Dónde se recorta**  
 El ajuste se concentrará principalmente en el gasto en transferencias de capital, en el Tesoro Público, en personal, en bienes y servicios de consumo y en la adquisición de activos no financieros.

**Mayor déficit**  
 Economista plantea que es una señal adecuada que se reconozca que los ingresos fiscales estarán por debajo de lo proyectado, por recaudación asociada a ley de cumplimiento tributario, pero que igual el déficit fiscal será mayor al previsto.

OPINIÓN ESTIMA QUE SE REQUERIRÁ UNA NUEVA REBAJA EN LOS PRÓXIMOS MESES | **B 3**

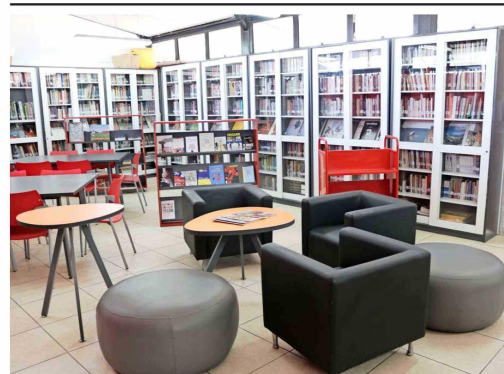

**El positivo impacto de la lectura en las cárceles**  
 Una década cumple el Plan de Bibliotecas en Recintos Penitenciarios, cuyas cifras muestran una tendencia al alza, reflejada en casi 8 mil nuevos inscritos el año pasado y más de 50 mil préstamos. Hoy existen 80 bibliotecas en las prisiones, como la del Centro Penitenciario Femenino San Joaquín (en la imagen). La iniciativa contempla la realización de talleres y ha permitido que los mismos reclusos estén a cargo de las dependencias de lectura. | **A 9**

**Trump es condenado por caso Stormy Daniels, pero no enfrentará pena de cárcel ni multa** | **A 5**

**COMISIÓN PARA LA PAZ**  
 A días del plazo, instancia busca "lograr alguna posición común" y aseguran que está "en un punto crítico" | **C 8**

**Cierran los parques nacionales para prevenir incendios forestales y la industria teme fuertes pérdidas** | **C 9**

**Marejadas**  
 Armada lanza tercer aviso de oleaje anormal, que afectará de Arica al Biobío desde hoy y hasta el miércoles. | **C 9**

**Sospechan presencia de cartel mexicano en Chile tras decomiso de metanfetamina** | **C 1**

**Frase del día**  
**Polémica con Frei**



Yo creo que en Chile nunca ha sobrado la plata. Y creo que hoy día tenemos desafíos distintos".  
**PRESIDENTE GABRIEL BORIC**, al responderle al emendatario, quien criticó la gestión económica del actual gobierno y dijo que en su período "sobraba la plata". | **C 5**

## Acción del establecimiento de salud sube 6,43% en la bolsa Sorpresiva compra: Indisa y EuroAmerica son los nuevos accionistas mayoritarios de Clínica Las Condes

Ambos adquieren el paquete de títulos que les permite hacerse con el control de la institución por US\$ 40 millones, pagados en partes iguales y de forma independiente.

LA DÍSIMIL SITUACIÓN FINANCIERA DE LOS PRESTADORES QUE PROTAGONIZARON EL NEGOCIO | **B 5**

### POLÉMICAS DE LA SEMANA

**Posible "segunda infracción" para revertir compra de casa de Allende abre debate entre abogados** | **C 7**

**Investigadores descartan pérdida de imágenes en caso Monsalve, las que no mostrarían "blancos de interés"** | **C 1**

**¿Se respetó la institucionalidad ambiental? Las distintas miradas sobre la votación de Dominga** | **B 6**

SANTIAGO HOY  
 15° / 35°  
 Despejado

SANTORAL  
 San Teodosio

CONTÁCTENOS  
 22 242 1111 Suscripciones El Mercurio www.suscripciones.elmercurio.com  
 600 339 6000 Avisos clasificados www.clasificados.cl

Edición de 40 páginas  
 Revistas 30 páginas

EN ESTA EDICIÓN  
**AUTOMÓVILES**  
 Reportajes, estrenos, ofertas y más.

7 806616 004158

