

# Exigen la salida de jefa de gabinete de Seremi de Salud

Se trata de Carla Navea, a quien denuncian por malos tratos.

Tras la salida de la Seremi de Salud de Antofagasta, Jessica Bravo, funcionarios exigen la renuncia de Carla Navea, jefa de gabinete, a quien acusan de malos tratos. Si bien las denuncias habían gatillado que en agosto dijera que iba a salir el 2 de septiembre, no se concretó. Ante esto la Federación de Trabajadores de salud de Antofagasta (AFFSSA) señaló que si Navea no deja su cargo, "se verá expuesta al eventual conocimiento de su trato al interior de la institución a nivel masivo", y demandó que presente "su renuncia voluntaria a la brevedad", o que se termine su contrato.

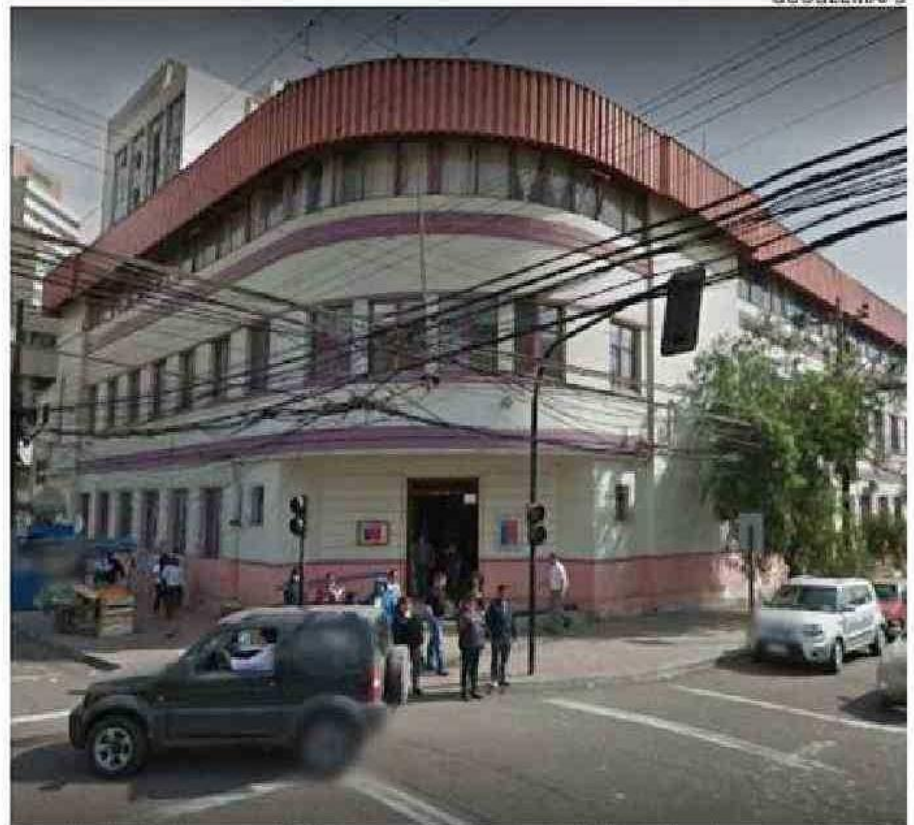

*Los trabajadores advirtieron que harán públicas las denuncias.*