

Economía. Pág.10
Descalabro en los mercados tras alza de aranceles de Estados Unidos



Colemu. Pág.3
30 mil asistentes tuvo la tradicional Fiesta de la Vendimia en sector Guariluhue



Crónica Chillán

MARTES 8 DE ABRIL DE 2025 / AÑO XIV / Nº 7.653 www.cronicachillan.cl \$ 400

Diguillín concentra el 70% de las hectáreas quemadas

Incendios. Conaf reporta 410 siniestros forestales en lo que va de la temporada, con 5.821 hectáreas afectadas y 14 viviendas destruidas. Chillán lidera entre las comunas más perjudicadas.

El 80% de los incendios en la región tendría origen negligente, según Conaf. Autoridades cuestionan los tiempos de reacción en algunos focos críticos, como el de San Patricio. *Pág. 2*

SUBE LA DEMANDA POR LEÑA EN ÑUBLE ANTE LA LLEGADA DEL FRÍO Y PROYECTAN ALZAS

Productores advierten que las lluvias y heladas podrían elevar los precios. Autoridades llaman a preferir leña seca para reducir la contaminación. *Pág. 3*

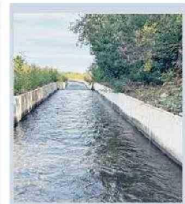
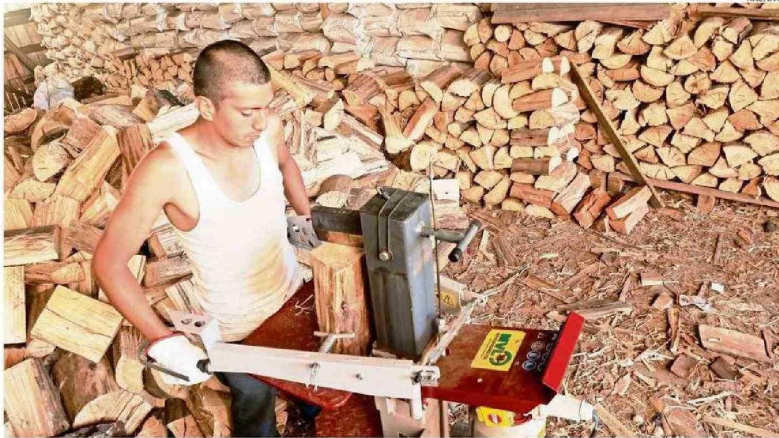

Aseguran el riego de 4 mil hectáreas en Coihueco
Agricultura. Inversión de \$1.200 millones realizó la CNR. *Pág. 3*

Chillán. Pág. 4
Pesar por empresario y vecino destacado Mario Villablanca

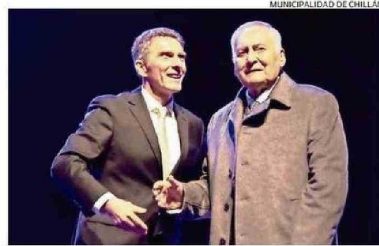

Panamericano. Pág. 20
Chillanejos obtuvieron importantes medallas en campeonato de bicross

