

EL MERCURIO

www.elmercurio.com

REGIÓN METROPOLITANA: \$1000
Regiones I, II, III, XI, XII y XV: \$1700
Regiones de la IV a la X y XIV: \$1000

FUNDADO EN VALPARAISO EL 12 DE SEPTIEMBRE DE 1827 / AÑO CCXCVII N° 66.129 / MCR SANTIAGO DE CHILE, JUEVES 8 DE AGOSTO DE 2024 FUNDADO EN SANTIAGO EL 1 DE JUNIO DE 1900 / AÑO CCXVI N° 44.931 (ES PROPIEDAD)

innovación

Emprendimiento femenino

Por qué Los Lagos se ha convertido en un "oasis" para las startups lideradas por mujeres. | 21



Inclusión de seniors

Millones de llamadas y horas en internet... Programa "Vamos chilenos" logra reducir la brecha digital de los adultos mayores. | 9



"Planta sapiens"

"Se ha comprobado que las plantas son inteligentes de muchas maneras", asegura Paco Calvo, catedrático español de Filosofía de la Ciencia. | 8

Gobierno enfrenta en simultáneo tres focos de conflicto y sus repercusiones: Cierre de Huachipato abre nuevo flanco a La Moneda, en medio de discrepancias oficialistas por Venezuela y malestar ciudadano por extensos cortes de luz

Se eleva la tensión con el Partido Comunista

Presidente Boric afirma que "el régimen de Maduro ha intentado cometer un fraude" en elección, aunque evita proclamar al opositor Edmundo González.

Diputadas del PC desafían a aquellos que demandan terminar la alianza con su colectividad por el respaldo al chavismo y apuntan a la visita del jefe de Estado a Emiratos Árabes.

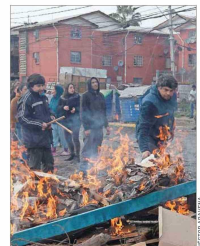

Más de 80 mil clientes se mantuvieron anoche sin electricidad en la Región Metropolitana.

Protestas en diversas comunas aún sin luz

Con cacerolazos, interrupción del tránsito y hasta barricadas, vecinos reclaman porque aún no se repone el servicio eléctrico en sus hogares.

Mandatario solicita al titular de Energía revisar la concesión de Enel, aunque especialistas advierten que su caducidad podría complicar aún más la situación.

Duro golpe para Biobío por fin de siderúrgica

A pesar de las sobretasas al acero chino, CAP decide terminar las operaciones de la planta el próximo mes, lo que afectará a 20 mil empleos directos e indirectos.

Ministro Crau alude a una "acción irresponsable" de Huachipato y Molycop por no alcanzar un acuerdo para la continuidad del complejo y llama a reconsiderar la medida.



Profesor y entrenador de fútbol americano: la historia de Tim Walz, el elegido por Kamala Harris como candidato a vicepresidente. | 7

Caso Hermosilla: Fiscal Palma niega soborno en declaración y pesquian chats de ministra Vivanco | 8

Milei llega hoy a Chile, pero no se reunirá con Boric o con otros dirigentes políticos | 4

LAS DUDAS DE LA COMUNIDAD INTERNACIONAL DE RECONOCER A GONZÁLEZ COMO "PRESIDENTE ELECTO" | A 4, C 2 y C 3 MILITARES SE DESPLIEGAN EN LA CAPITAL POR CORTES DE LUZ | B 4 y C 1 EL TEMOR POR LOS EFECTOS DEL CESE DE LA PLANTA EN EL DESEMPEÑO DEL BIOBÍO | B 2

Reforma previsional: Hacienda se compromete a acotar reparto para pensiones y proyecto se votaría en enero

Nuevo marco de acuerdo con la oposición mantiene el seguro social, pero focalizado en los grupos determinados por los técnicos. | B 6

Cifra en alza desde 2016: Récord de 703 independientes que buscan competir por alcaldías alerta a partidos políticos

Servicio Electoral aún debe revisar el cumplimiento de los requisitos de los candidatos para que lleguen a la papeleta en octubre. | C 4

Denuncia de ex primera dama: Caso por violencia intrafamiliar contra Alberto Fernández desata una tormenta política en Argentina

Presidente Milei cuestiona la "hipocresía progresista" de la oposición, que por su parte se desmarca del exmandatario. | A 5

PARÍS 2024

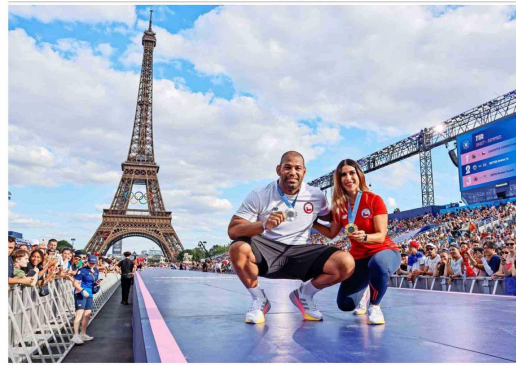

Medallistas chilenos en "Paseo de los Campeones"

En una postal que resume las alegrías que dieron estos Juegos Olímpicos, Francisca Crovetto y Yasmani Acosta desfilaron en una pasarela en el Trocadero con su oro y su plata, recibiendo el cariño de los compatriotas presentes. Aparecen como los mayores logros de un proceso en que se destinaron más de \$1.500 millones para la preparación de los 48 deportistas en París. Ayer, además, el velero Clemente Seguel fue octavo. | DEPORTES 1 a 4

Según la Encuesta Nacional Urbana de Seguridad Ciudadana: Las cinco comunas más afectadas por delitos violentos son de la capital y forman parte del plan Calles sin Violencia

Expertos cuestionan la labor del programa iniciado en 2023: Aluden a la falta de planificación estratégica, con objetivos inmediatos y de largo plazo. | C 7

Inseguridad por hurtos hormiga y crimen organizado explica casi dos tercios de las mermas en el sector retail, según reporte del comercio. | B 9

SE SUMA A COLOMA EN TRABAJO

Felipe Kast asume presidencia en Hacienda, con lo que la oposición consolida en el Senado control de comisiones clave para reformas económicas | B 1

Frente al debate parlamentario, exfiscales plantean que actualmente los tribunales no ponen trabas al levantamiento del secreto bancario | B 8

Plan inconcluso y laguna cristalina con fallas: la pugna que complica a inmobiliaria en La Serena | B 14

Salarios

reales suben 2,5% en junio y completan 16 meses consecutivos de incrementos. | B 6

Musk, ahora en una disputa con el gobierno británico por el manejo de las protestas contra la migración | A 5

Por fuerte oleaje, frenan descargas de petróleo ruso hasta el fin de semana en Arica | C 5