



Reporte de la CBC analiza la mano de obra requerida entre 2024-2028:  
**Empleo ligado a proyectos de inversión en construcción cerrarían el año con una baja de 25%**

La caída es frente a los 99.173 trabajadores de enero de 2024. La cifra está lejos del *peak* de 160.635 puestos de octubre de 2020 y de los 136.000 al inicio del actual Gobierno. Hay planes en trámites ambientales o a la espera de un mejor escenario económico.

MARCO GUTIÉRREZ V.

El empleo de los proyectos de inversión que se encuentran en construcción terminará 2024 en un nivel menor al observado a inicios de este año. Esto, porque aún hay iniciativas que no han definido sus cronogramas de desarrollo, ya que están en tramitaciones ambientales o a la espera de mejores señales de la economía.

A lo anterior se suma que áreas como la inmobiliaria y de obras públicas, que demandan grandes cantidades de puestos laborales, están en un rango de inversión bajo o con ejecuciones de planes pendientes, respectivamente.

Esas son algunas de las conclusiones que se obtienen al profundizar en las cifras de la última edición del "Reporte de Mano de Obra" de la Corporación de Bienes de Capital (CBC). El documento refleja —al cierre de marzo— la evolución de la demanda de empleo cuando se construyen los proyectos de inversión que registra la entidad, en este caso, para el lapso 2024-2028. Al primer trimestre, se seleccionaron 714 iniciativas privadas y estatales, con recursos a ejecutar por US\$ 51.458,6 millones en dicho quinquenio.

**2024 versus *peak***

Según las estimaciones desarrolladas por la CBC, la mayor cantidad de mano de obra directa requerida por el actual portafolio para la etapa de construcción, durante el período en análisis, ocurrió en enero 2024, con 99.173 personas, ligadas a 606 faenas simultáneas en esa fecha.

Para diciembre de 2024, en tanto, la estimación de empleo es de aproximadamente 74.000 personas desempeñándose en los proyectos en curso, una baja de 25% respecto al primer mes del año. Solo la minería exhibirá un repunte laboral.

Las cifras actuales se registran cuando el Banco Central estima que la inversión caerá 2% este ejercicio. A la vez, los datos de este año están

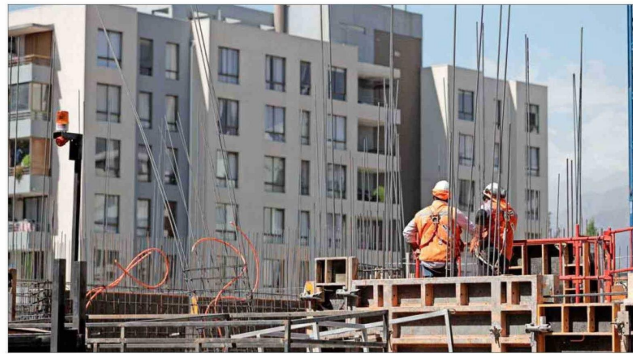

Para diciembre de 2024, la estimación de empleo es de cerca de 74.000 personas desempeñándose en los proyectos en curso, una baja de 25% respecto a enero.

lejos del *peak* de empleo en planes en construcción detectado por la CBC, que ocurrió en octubre de 2020 con 160.635 individuos.

En tanto, en marzo de 2022, al inicio del gobierno del Presidente Gabriel Boric, el trabajo en inversiones en ejecución bordeaba los 136.000 puestos. Esa cantidad como la de 2020 eran parte de otros catastros de inversión quinquenal.

Por otra parte, en todo 2020, las inversiones privadas y estatales rondaban los US\$ 18.350 millones, en 2022 bordeaban los US\$ 22.550 millones y para este año la cantidad estimada por la CBC es de US\$ 13.951 millones.

**Factores**

Orlando Castillo, gerente general de la CBC, comentó que tras observarse la mayor cantidad de empleos en enero pasado para las inversiones de 2024-2028, para los años siguientes la curva es a la baja, debido a que el informe incluye solo los proyectos con calendario vigente, que van ejecutándose y terminando su construcción. "No considera nuevas iniciativas que aún no definen cronograma, pero podrían hacerlo en los trimestres siguientes", añadió.

Al respecto, agregó que los pla-

nes de mayor tamaño deben terminar sus tramitaciones ambientales y los de menor envergadura estarían a la "espera de un mejor escenario económico".

**Minería avanza**

Ocho de cada 10 puestos de trabajo (81%) de los planes en ejecución en enero pasado fueron generados por la minería, construcción y el rubro inmobiliario. En tanto, al cierre de 2024, estos rubros representarían el 87% de la mano de obra.

Solo el sector de la minería exhibe un incremento en la mano de obra para los próximos años (ver infografía), pasando de unos 12.800 puestos en enero pasado a cerca de 15.600 estimados para diciembre. Luego, entre julio de 2025 y abril de 2027, esta industria registrará sobre los 20.000 puestos laborales en las iniciativas en construcción.

La minería "tendrá un repunte de inversión a partir de 2025, influenciada particularmente por una mayor concentración de proyectos de minería privada vinculados a ampliaciones y adecuaciones de operaciones existentes", comentó Castillo.

Las inversiones en OO.PP. tenían

en enero pasado unos 39.300 puestos, mientras que culminarán este ejercicio con 30.350. "Obras públicas viene de un ritmo bastante alto y es esperable que los anuncios de nuevos llamados y adjudicaciones puedan reflejarse en mayores cifras de empleo una vez que se definan completamente estos procesos", indicó Castillo.

"En el caso inmobiliario, la situación de inversión todavía está en un rango bajo", explicó. A inicios de 2024, el rubro inmobiliario registraba cerca de 28.500 personas trabajando en obras, mientras que para diciembre serían poco menos de 19.200.

**Industria y puertos**

El rubro industrial muestra una estabilidad laboral en sus faenas el próximo año, con un promedio cercano a los 3.000 puestos al mes. "Este es un sector muy resiliente y 2025 está sostenido por inversiones de gran tamaño ligadas a plantas de desalinización y la construcción de centros logísticos", explicó Castillo.

En el ámbito portuario, el empleo empezaría a subir a mediados de 2027, sobre los 1.000 cupos, por el probable inicio de las obras del megapuerto en San Antonio.