

Todos lo establecimiento educativos de Magallanes

# Más de dos mil alumnos de 6° básico rendirán el Simce

● Se aplicará en 83 cursos de este nivel educativo, distribuidos en 83 establecimientos de la región.

Christian Jiménez

cjimenez@elpinguino.com

A contar de las 9:00 horas, en todos los establecimientos educativos de la región, se aplicará el Simce para estudiantes de 6° básico. Este proceso se extenderá por dos días y tiene por objetivo medir los aprendizajes de los estudiantes en las áreas primordiales del currículo nacional, como son matemática y comprensión lectora.

Según información consolidada por la Agencia de la Calidad de la Educación del Mineduc, un total de 2.258 estudiantes están habilitados para rendir este primer ciclo de pruebas.

Durante esta jornada se aplicará la prueba de matemáticas, en un tiempo entre 45 a 90 minutos.

Posteriormente, cada grupo de estudiantes de 6° básico tendrá un tiempo de 15 minutos de recreo, para luego responder el cuestionario que recopila información sobre factores como la autoestima académica, la motivación escolar, y el clima de convivencia escolar.

En tanto, mañana se rendirá la prueba de Lenguaje y Comunicación, también en un plazo entre 45 y 90 minutos.

Las pruebas evalúan los objetivos de los aprendizajes de las bases curriculares vigentes.

#### Futuras pruebas

Durante el próximo mes, las pruebas del Simce se aplicarán para otros niveles.

-6 y 7 de noviembre: Matemática y Lenguaje para 4° básico.

-13 y 14 de noviembre: Matemática y Lenguaje para 2° medio.

#### Novedades

Para este año, se aplicarán pruebas experimentales de Lenguaje, Matemática e Historia, Geografía y Ciencias Sociales para los 8° básico en las regiones Metropolitana, de Valparaíso y Biobío.

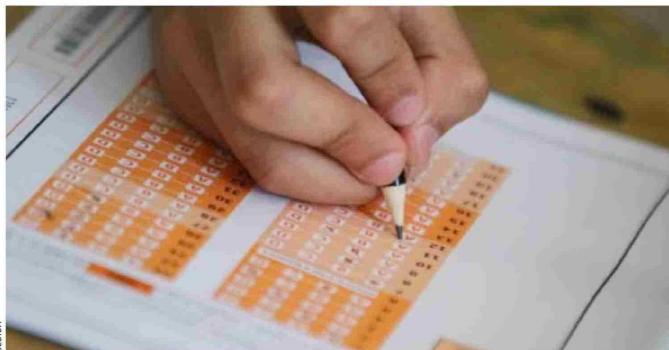

La aplicación de la prueba se iniciará a las 9 de esta mañana.

