

Casa Cultural Yanulaque presentó su programa de actividades de este mes

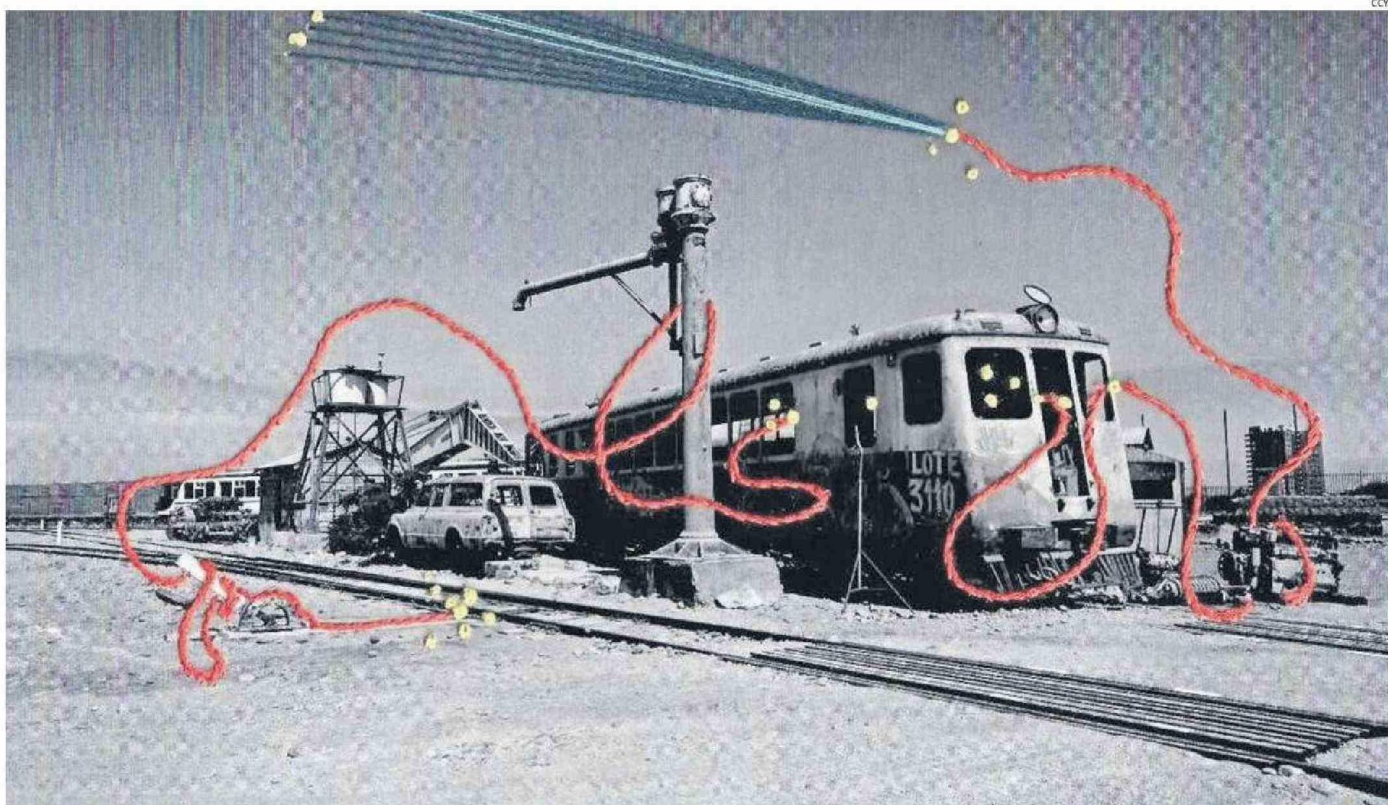

LA MUESTRA "HILOS SOBRE RIELES" SE REALIZARÁ EN LA CASA CULTURAL YANULAQUE, EN PASAJE SANGRA #341, DESDE EL 21 DE NOVIEMBRE AL 5 DE DICIEMBRE.

Se vienen dos exposiciones simultáneas en dos espacios de la ciudad, con entrada gratuita y abierta a todo público.

Redacción
 La Estrella

Casa Cultural Yanulaque tiene disponible para este mes de noviembre dos exposiciones simultáneas en dos espacios de la ciudad, con entrada gratuita y abierta a todo público. La exposición "RE-IMAGINAR LA ESCUELA" en la ex-aduana e "HILOS SOBRE RIELES", una segunda muestra, esta vez en la propia Casa Cultural Yanulaque.

RE-IMAGINAR LA ESCUELA

El proyecto "Re-imaginar la escuela: Reflexiones sobre la arquitectura escolar moderna en Chile (1940-1980)" ha organizado dos exposiciones y actividades en tres regiones de Chile: Valparaíso, Metropolitana y, ahora, en la Ex Aduana de Arica (Arturo Prat #305).

La exposición fruto de una investigación ha sido desarrollada por parte del equipo docente de la Escuela de Arquitectura y Diseño, con Ursula Exss como responsable principal, en colaboración con Marcelo Araya, Valentina Monsalve, Pia Schauder, integrante del equipo de investigación de la Ead y Carolina Ríos, ilustradora y Alumna PUCV.

La muestra destaca de manera creativa y didáctica cómo la arquitectura ha renovado el vínculo entre enseñanza y aprendizaje en las escuelas públicas chilenas, explorando edificios escolares construidos entre 1940 y 1980, participando en la región de Arica y Parinacota la Escuela Tucapel, Argentina, Liceo Jovina Narraño y Octavio Palma Pérez??

En el marco de la exposición se realizarán diversas actividades gratuitas e interactivas para infancias, educadores y el público en general, esperando que el proyecto amplíe el conocimiento sobre el impacto histórico de la arquitectura en Chile, utilizando métodos visuales y gráficos que promuevan la reflexión y participación.

El proyecto es financiado por el Fondo Fondart Regional Convocatoria 2024 y realizado en colaboración con Casa Cultural Yanulaque, cuyo Plan de gestión es financiado por el Programa de Apoyo a Organizaciones Culturales Colaboradoras, convocatoria 2023 y el apoyo de la Municipalidad de Arica.

La exposición estará disponible desde el 14 de noviembre al 12 de diciembre en la Ex-Aduana, ubicada en Arturo Prat #305. Los horarios de apertura son de lunes a viernes de 11:00 a 14:00 y de 17:00 a 19:00 horas, sábados de 11:00 a 14:00 horas. Con entrada gratuita y abierta a todo público.

HILOS SOBRE RIELES
 La historia de Arica está marcada por vivencias durante el siglo XX del ferrocarril Arica- La Paz, el cual

cumplió un rol fundamental para unir la costa y el altiplano. ¿Has pensado cómo podemos trabajar las memorias pasadas a partir de una técnica artística en el presente?

En la exposición "Hilos sobre rieles", da cuenta de los talleres de fotobordado en torno al patrimonio ferroviario en una exposición colectiva de los trabajos montada en Casa Cultural Yanulaque.

Este proceso de co-creación releva las vivencias locales y patrimoniales en fotografías y relatos, permitiéndonos recordar el trabajo de quienes se dedicaban, en este caso particular los exfuncionarios Pablo Rojas y Demetrio Bernal, a mantener este medio de transporte, sus labores y las infraestructuras ferroviarias, que al igual que las vías del

tren, atraviesan y conectan desde el fotobordado, pasado y presente.

La exposición estará disponible en Casa Cultural Yanulaque, ubicada en pasaje Sangra #341 del 21 de noviembre al 05 de diciembre. Los horarios de apertura son de martes a viernes de 11:00 a 14:00 y de 17:00 a 19:00 horas, sábados de 11:00 a 14:00 horas. Con entrada gratuita y abierta a todo público.

Hilos sobre Rieles es apoyada por la Unidad de Públicos y Territorios del Ministerio de las Culturas, las Artes y el Patrimonio, en el marco de su programa de cocreaciones artísticas ciudadanas. Además, su inauguración está programada para el Mes de los Públicos 2024 (noviembre)". Colabora: Empresa de Ferrocarriles del Estado (EFE).