

Metro inicia proceso ambiental para su futura Línea 8

■ El SEA tiene cinco días hábiles para acoger los antecedentes entregados y se estima un plazo de tramitación de 20 meses.

Metro presentó este lunes los antecedentes técnicos y formales dentro del Estudio de Impacto Ambiental de Línea 8 (EIA), dando inicio a la tramitación del proyecto ante el Servicio de Evaluación Ambiental (SEA).

La oficialización de los antecedentes técnicos y formales del proyecto de Línea 8, permitirá que los Órganos de la Administración del

Estado con Competencia Ambiental (Oaeca), participen y se pronuncien en las distintas instancias de consultas y observaciones del proceso de evaluación. Con este hito, el proyecto de ampliación de la red de Metro activó de manera formal el proceso que le permitirá obtener la Resolución de Calificación Ambiental (RCA), y que autoriza ambientalmente la

ejecución de las obras civiles.

Según comunicó la empresa, previo al ingreso del EIA de Línea 8, entre los meses de mayo y junio se llevaron a cabo las reuniones informativas y jornadas de participaciones ciudadanas tempranas o también denominadas “casas abiertas”, un proceso en el que la estatal dio a conocer los principales alcances del proyecto a 1.200 vecinos y vecinas de las seis comunas por donde pasa este nuevo trazado.

De acuerdo al gerente general de Metro, Felipe Bravo, “este hito ratifica el compro-

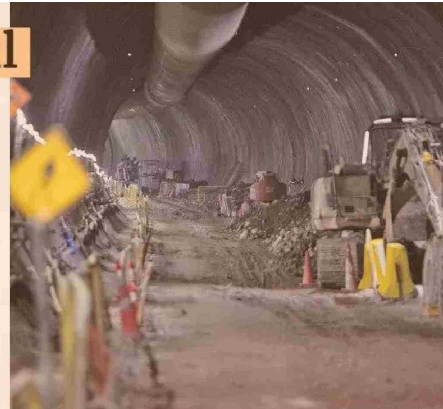

AGENCIA UNO

miso por avanzar hacia más y mejor conectividad, en sintonía con nuestro propósito de acercar a las personas a vivir una mejor ciudad, a través del ingreso formal de nuestra nueva Línea 8 al proceso de

revisión requerido para obras de esta envergadura”. Agregó que este proceso está acompañado de “la continuación del trabajo que se desarrolló entre mayo y junio con el proceso de Participación

Ciudadana Temprana, cuyo fin fue precisamente recoger antecedentes valiosos de cara al Sistema de Evaluación de Impacto Ambiental (SEIA)”.

El SEA tiene un plazo de hasta cinco días hábiles para acoger a tramitación los antecedentes entregados por la estatal y, a su vez, se estima un período de 20 meses de tramitación, vinculado a los procesos de iteraciones con los diversos *stakeholders*.

Actualmente, el proyecto de Línea 8 se encuentra en etapa de factibilidad con los estudios previos finalizados (mecánica de suelos y aerofotogrametría) y con la Ingeniería Básica en desarrollo. A la fecha, también se han iniciado las caracterizaciones arqueológicas, con 26 pozos de sondeo ya ejecutados.