

FA cuestiona a Jiles, en tanto la oposición dice que estrecha pelea por quinto cupo senatorial

ELECCIONES. Declaraciones de la diputada encendieron carrera en el oficialismo, donde advierten que la parlamentaria ha votado junto a la derecha.

Valentina Miranda
 Ciudadades@mercuriovalpo.cl

Con frases polémicas, como "si fuera senadora por la Quinta, tendríamos avanzada la construcción de viviendas", la diputada Pamela Jiles reconoció en entrevista con este Diario su interés de postular a un cupo en el Senado por la Región. Jiles reconoció que, para ello, ha sostenido conversaciones con varios partidos políticos, entre ellos el PDG.

El eventual arribo de la parlamentaria a una carrera senatorial provocó reacciones divididas entre dirigentes del oficialismo y la oposición.

Hotuiti Teao, diputado independiente, destacó positivamente la decisión de Jiles. "Siempre he creído que la democracia se fortalece cuando los ciudadanos tienen más opciones para elegir quién los representa. En ese sentido, me parece positivo que cualquier persona que cumpla con los requisitos pueda postularse, incluyendo a la parlamentaria".

"Si bien la actual diputada no es de la zona, todos somos libres de postular y, al final del día, son los ciudadanos quienes tienen la última palabra en la importante decisión de elegir quien representará de la mejor manera sus más importantes necesidades", añadió.

Con esto coincidió Andrés Celis, diputado de Renovación Nacional, que si bien reconoció que personalmente prefiere votar por candidatos locales, puesto que conocen mejor los problemas, citó al expresidente Sebastián Piñera, para señalar que "uno no elige donde nacer, pero sí donde servir. Esas palabras, creo que si ella está convencida que va a servir a la altura de donde lo habrían hecho en el lugar de donde nació

16
de noviembre se llevarán a cabo las próximas elecciones presidenciales junto a las parlamentarias.

ron, yo no soy nadie para cuestionar el lugar donde ella pretende postular".

Además, distinguió que Pamela Jiles "es una candidata muy potente, que va a sacar una gran cantidad de votos. Y es una candidata que incomoda mucho, sobre todo a la izquierda, y algo a la derecha. Entonces, es una candidata que incomoda mucho para pelear el quinto cupo (...) No me cabe duda que bien le han llegado ofrecimientos de varios partidos", aludiendo a la declaración de la diputada donde reconoce que le han llegado propuestas de distintos grupos para presentarse con ellos las próximas senatoriales.

APOYO DEL PDG

Al respecto, el único partido que ha declarado públicamente su interés en contar con Jiles en la papeleta ha sido el Partido de la Gente (PDG), liderado por Franco Parisi. No obstante, el presidente regional del partido, y concejal por Valparaíso, Jorge López, hizo hincapié en que no es una oferta particular solo para ella. "Tenemos las puertas abiertas a todo el mundo (...) Pero no se pone gente solo por su nombre, ni por su histórico, sino más bien por las características que tiene y que represente un buen proyecto".

"Si Pamela Jiles se quiere sumar al proyecto, que llegue con buenas propuestas, que tengan una base técnica que puedan servir a la comunidad". Añadió, también señalando que para ser candidato por el partido deben pasar por un proceso para ser autorizado por los consejos regionales y el consejo regional.

DE IZQUIERDA A DERECHA

Por otro lado, otros partidos, de distintas tendencias, discrepan sobre lo que significaría la campaña de Jiles en la Quinta Región.

Desde Evópoli, María de los Ángeles de la Paz Riveros, presidenta regional, indicó que "la competencia siempre fortalece a la región, más si son mujeres", como un aspecto positi-

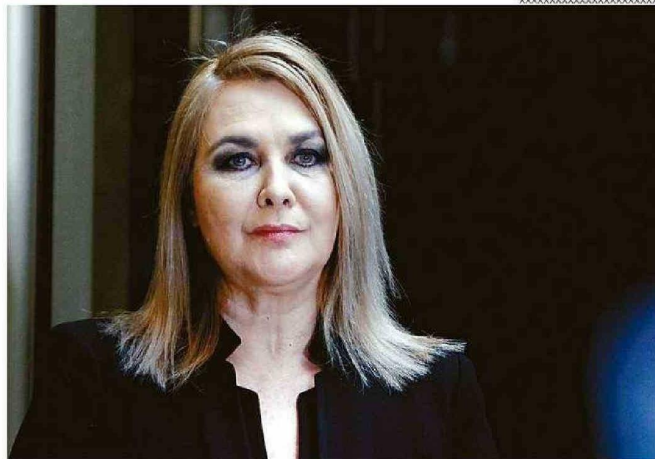

JILES DEFIENDE QUE DESDE 8 AÑOS VIVE 3 SEMANAS AL MES EN VALPARAÍSO POR SU TRABAJO DE DIPUTADA.

vo. Y agregó que espera que "sus prioridades sean responsables y de acuerdo al momento actual en especial al déficit fiscal y evitar promesas y acciones populistas, como lo fue

en los retiros".

En una línea menos optimista, Cristián Barrera, presidente regional de la UDI, expresó que candidatos como Jiles o Bassa "o cualquiera que

vaya por la lista del Frente Amplio, representan la irresponsabilidad, la violencia y fantasía que significó el octubrismo (...) no teniendo ningún arraigo en la región y siendo un claro

"Si bien no es de la zona (...) al final del día, son los ciudadanos quienes tienen la última palabra"

Hotuiti Teao
 Diputado distrito 7

ejemplo del turismo electoral".

Por el otro lado, Sebastián Farfán, presidente regional del Frente Amplio, destacó la "parte activa del mundo derechista chileno", que ha ocupado Jiles. "Sus votaciones y posicionamientos hablan por sí solos", precisó.

Sin embargo, ambos representantes estuvieron de acuerdo en "favorecer a los candidatos de la zona". "Lo mínimo es que se puedan postular personas que vivan acá. Al menos ese es un mínimo para nosotros como partido. Esperemos que Jiles considere que la región tiende a privilegiar lo local", añadió.

PuertoValparaíso
 www.puertovalpaíso.cl
 CRECIENDO JUNTOS

ANÁLISIS PARA PROPUESTAS DE MEJORAS A PROCESOS DE LICITACIÓN DE EMPRESA PORTUARIA VALPARAÍSO PROPUESTA PÚBLICA 07/2025

Participantes: Podrán participar personas jurídicas nacionales que hayan adquirido las bases administrativas, que cumplan con los requisitos dispuestos en ella y que posean a lo menos 5 años de experiencia comprobable en el rubro de diseño de procesos (idealmente en procesos de contratación de servicios y diseño de licitaciones). Deseable, pero no excluyente, experiencia en empresas públicas y organismos del Estado de Chile.

Venta de Bases: Entre los días 03 y 07 de marzo de 2025 hasta las 12:00 hrs. Las bases serán entregadas a los licitantes previo envío del comprobante de depósito o transferencia bancaria junto a los datos del licitante al e-mail de contacto: abastecimiento@puertovalparaíso.cl. La entrega de los documentos será únicamente por medios electrónicos. Para más información y resumen ejecutivo de la licitación, visitar sitio Web: www.puertovalparaíso.cl/empresa/licitaciones_curso

Recepción de Boleta de Garantía de Seriedad de la Oferta: Hasta el 27 de marzo de 2025 a las 12:00 horas en Edificio Corporativo Empresa Portuaria Valparaíso, ubicado en Av. Errázuriz N°25 Valparaíso.

Recepción de las Propuestas: viernes 28 de marzo de 2025 a las 12:00 horas.

Valor de Bases: \$ 50.000