



Dos nuevos recorridos de micros asegurarán el acceso al Hospital Provincial Marga Marga: habrán nuevos paraderos y semaforización



Las obras de construcción del Hospital Provincial Marga Marga alcanzan ya un 99,53% de avance real de ejecución del que será el establecimiento más moderno de Sudamérica. No obstante, nada esto cobra real sentido al tener cuenta los **graves problemas de accesibilidad y conectividad del recinto de salud**, el cual actualmente no cuenta con transporte público a las puertas, situación que afecta principalmente a Olmué y Limache.

Buscando subsanar este problema, autoridades de Salud, Transporte y de la Delegación Presidencial realizaron un recorrido y dieron a conocer una serie de **medidas para asegurar el acceso de la población usuaria al centro de salud**.

Nueva semaforización, paraderos para transporte público, dos nuevos recorridos y más de 500 estacionamientos para pacientes y funcionarios, se cuentan entre las medidas para garantizar el acceso al nuevo hospital de alta complejidad de la provincia.

Asimismo, la calle El Abanderado contará con dos nuevas pistas por lado y tendrá un sistema de semáforos inteligentes para ordenar el flujo vehicular y peatonal.

Asimismo, **la calle El Abanderado contará con dos nuevas pistas por lado y tendrá un sistema de semáforos inteligentes para ordenar el flujo vehicular y peatonal**, evitando congestiones y garantizando la seguridad de la población. Este sistema permitirá, además, priorizar el paso de las ambulancias en caso de emergencias.

El seremi de Transportes, Benigno Retamal, explicó que **"habrá recorridos nuevos desde las comunas del interior, que van a partir desde Olmué, van a pasar por Limache, van a llegar al hospital con frecuencias adecuadas,**

por lo menos cuatro frecuencias por hora, que son recorridos nuevos que vienen desde las comunas del interior y que van a satisfacer la necesidad de la comunidad para poder tener un acceso oportuno, rápido y seguro al Hospital Marga Marga. También se va a fortalecer, si es que es necesario, los servicios

urbanos ya existentes en la comuna, de manera que todo vecino que necesite llegar al hospital a la hora, va a poder hacerlo oportunamente a través del transporte público".

La autoridad de Transportes puntualizó que **"vamos a tener transporte público consistente en microbuses y también con el gran**

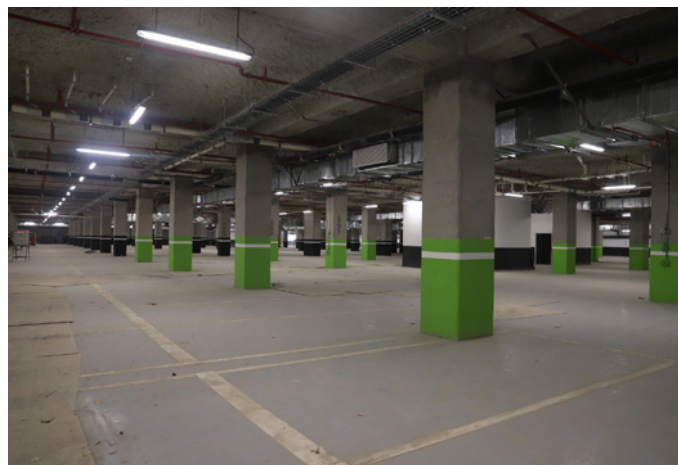

aporte de EFE Valparaíso de Metro, que nos permitirá a todos los vecinos y vecinas de la provincia tener acceso oportuno al hospital. Además, ustedes pueden ver que ya existen paraderos que van a dar una buena calidad también de espera a los vecinos y vecinas. Y el hospital cuenta con algo no menor, 528 estacionamientos, que es algo que aporta de manera súper importante a que podamos tener también un buen servicio del hospital a la comunidad”.

MESA DE TRABAJO INTERSECTORIAL

Todas iniciativas impulsadas en el marco de la Mesa de Trabajo Intersectorial liderada por la Delegación Presidencial de Marga Marga en la que participan, además, los municipios de Villa Alemana, Quilpué, Limache y Olmué. Una de estas medidas es **avanzar en la aprobación técnica del nuevo sistema de semaforización**, clave para optimizar los tiempos de traslado y la movilidad de pacientes y equipos de emergencia.

El delegado presidencial provincial, Fidel Cueto, indicó que **“la idea es poder tener los mismos estándares que tenemos en el interior del hospital, que es el más avanzado, el más moderno de Latinoamérica, en el entorno de este hospital, que también se merece un estándar de las mismas características.** Estamos trabajando también y necesitamos que la Municipalidad nos apoye con el “RS”



(Recomendación favorable), para el semáforo, que va a ser el semáforo de acceso al hospital y también con otras acciones que se tienen que hacer en algunas calles, como San Ignacio, Santa Sara, como San Enrique, para poder mejorar toda la viabilidad de este sector”.

Por su parte, la seremi de Salud, Lorena Cofré, subrayó que **“estamos impulsando la oportunidad, el acceso, el bienestar y mejora en la calidad de vida de las personas. Este hospital ha sido un proyecto icónico que, gracias a la gestión**

oportuna, ha avanzado de forma excepcional. Como Seremi de Salud estamos trabajando coordinadamente con el Servicio para autorizar oportunamente cada uno de los espacios, los pabellones, la Urgencia y también el Centro de Especialidades para poder coincidir con la apertura. Esto es un avance significativo que queremos demostrar cómo Gobierno. La Ministra está también muy atenta a este proyecto, por lo tanto, nos ponemos a disposición del trabajo y del equipo intersectorial, para poder avanzar”.

En tanto, la directora del Servicio de Salud Viña del Mar - Quillota - Petorca (SSVQP), Andrea Quiero Gelmi, planteó que **“hoy día certificamos en terreno que la red de salud del SSVQP, se ve fortalecida con este establecimiento de más de 76.000 metros cuadrados. Nosotros tenemos muy avanzado todo lo que es la base SAMU Marga Marga. Yo quiero recordar que por primera vez vamos a contar con una base para toda la provincia.** Tenemos, además, los avances casi en un 100% en el área de atención de especialidades ambulatorias lo que va a significar que vamos a poder aumentar la cobertura de atención, con la incorporación de especialidades y también, hoy día lo que vimos en terreno, es la situación de los nueve pabellones que nos va a permitir aumentar el acceso de las personas para resolver los problemas de salud que requieren la intervención de los equipos en los quirófanos”.

El Hospital Provincial Marga Marga se encuentra en fase final de ejecución de obras civiles, terminaciones e instalación de equipos y equipamientos, con un proceso de puesta en marcha proyectada para el tercer trimestre del 2025, proyectándose a la apertura del establecimiento de salud. Nuevo hospital de alta complejidad que potenciará y elevará la calidad y acceso de la atención de salud de especialidad de una población aproximada de 485 mil habitantes en toda la provincia.