EL DIARIO DE Atacama

Fecha:	27/02/2025	Audiencia:	6.600	Sección:	OPINION
Vpe:	$149.234	Tirada:	2.200	Frecuencia:	DIARIO
Vpe pág:	$891.200	Difusión:	2.200		
Vpe portada:	$891.200	Ocupación:	16,75%		

Foto del día

COMERCIO CERRADO LUEGO DE QUE VOLVIÓ LA ENERGÍA ELÉCTRICA EN COPIAPÓ

Tras la reposición del suministro eléctrico ayer cerca del mediodía, una buena parte del sector comercio y servicios seguía cerrado en el centro de Copiapó. Y es que no había certeza de la hora en que se volvería a tener luz, así que muchos siguieron con sus puertas o cortinas cerradas hasta la tarde e incluso todo el día. ¿Será que faltó más difusión? o ¿se dio por perdida la jornada?
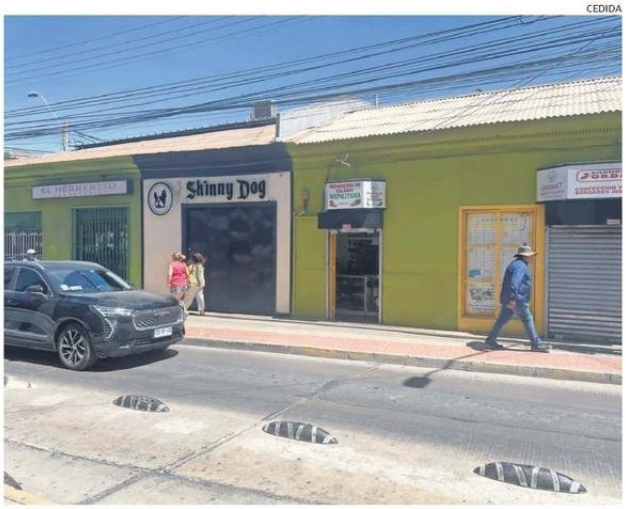
CEDIDA