



ESTAS VIVIENDAS TIENEN UN CARÁCTER PROVISORIO Y ESTÁN DISEÑADAS PARA CUBRIR DE MANERA INMEDIATA LA NECESIDAD HABITACIONAL.

En tiempo récord arman viviendas de emergencia

RESPUESTA. Autoridades supervisan instalación de viviendas de emergencia en Santa Giselle.

El delegado presidencial regional, Rodrigo García Hurtado, junto al director regional de Senapred, Anthony Becerra, y el seremi del Deporte y enlace en la comuna de Coihueco, Julio Jorquera, visitaron el sector Santa Giselle, afectado por el incendio forestal del pasado 8 de febrero.

Las autoridades verificaron el avance de las viviendas de emergencia, una gestión de Senapred que permitió entregar una respuesta rápida y efectiva a los damnificados en tiempo récord.

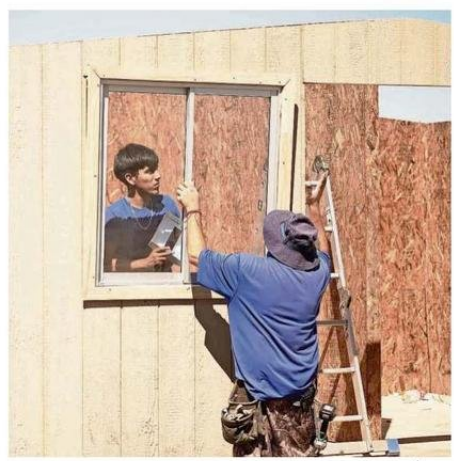

FOTOS DELEGACIÓN REGIONAL

CONSTRUCCIONES CON PANELES SIP, QUE INCLUYEN AISLAMIENTO TÉRMICO Y UN KIT DE HABITABILIDAD.



PARTE DEL PAISAJE DE SANTA GISELLE, AFECTADO POR EL INCENDIO FORESTAL DEL PASADO 8 DE FEBRERO.