



# Vecinos ruegan no tener líos en el Parque con la Feria Artesanal

Residentes del sector temen por el deterioro de áreas verdes debido a la basura y autos mal estacionados. Municipio sostuvo que existe todo un plan para evitar que se repitan problemas como los del año pasado.

J. Pablo Fariña López  
 cronica@estrellaconce.cl

**P**reocupados y atentos se encuentran vecinos del Parque Ecuador penquista ante la realización de una nueva edición de la Feria Internacional de Arte Popular, ya que esperan que el lugar se mantenga en buenas condiciones y que tanto las áreas verdes como la tranquilidad de los residentes no se vean afectadas por el desarrollo del tradicional evento veraniego, cuya 60ª versión comenzará este viernes y se extenderá hasta el próximo 2 de febrero.

Si bien la comunidad ha tenido reuniones con el municipio para reducir el impacto en el barrio y abordar la seguridad en torno al evento, que el 2023 volvió a realizarse en el Parque Ecuador luego de un periodo en que se trasladó al Parque Bicentenario, de todas maneras hay inquietud entre los residentes cercanos, ya que acusan que actualmente hay cierto abandono en su mantención.

Irene Flores, presidenta de la Junta de Vecinos del Parque Ecuador Sur, manifestó que “nos preocupa el estado del parque y también el desarrollo de la Feria del Arte. El año pasado tuvimos resultados desastrosos e incluso hubo incidentes con los comerciantes ambulantes ilegales”.

“Este evento no es solo

**17**

días durará la Feria Internacional del Arte, que se ubica en el Parque Ecuador.

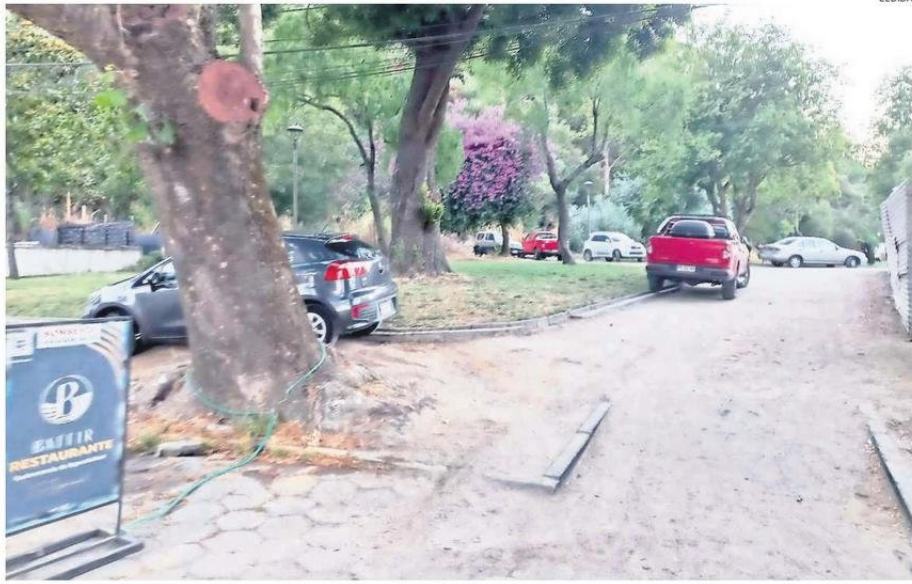

RESIDENTES CERCANOS AL PARQUE ECUADOR ACUSAN QUE AUMENTAN LOS AUTOS MAL ESTACIONADOS Y LA BASURA.



VECINOS ESPERAN MÁS CUIDADO CON LAS ÁREAS VERDES.

de un fin de semana, entonces se nos planteó una estrategia para abordar estos problemas y esperamos que se desarrolle de buena manera”, indicó la dirigente, añadiendo que “lo complejo es la basura que se genera por la cantidad de gente que llega y los automóviles mal estacionados”.

Más allá de la realización puntual de la Feria del Arte, la representante

vecinal sostuvo que “el parque lo sentimos bastante abandonado. Es decir, hay juegos inflables sobre el césped y no hay un plan para su cuidado y mantención que permita soportar toda esa carga”.

Bajo esa misma línea, Mauro Hernández, quien visita regularmente el parque con sus hijos, sostuvo que “uno ve cierto deterioro en algunos puntos del parque y ojalá eso



AMBULANTES FUERON UNA PREOCUPACIÓN EN LA FERIA DE 2024.

cambie con la realización de esta feria, porque actualmente nadie se hace cargo de la basura que se tira en el entorno. Es habitual ver varios tipos de elementos cerca de los juegos de los niños, incluso aparecen colchones”.

**PREPARATIVOS**

Desde la Municipalidad de Concepción, en tanto, siguen realizando los últimos preparativos para la

60ª Feria Internacional del Arte, afirmando que también han puesto énfasis en la seguridad.

El alcalde Héctor Muñoz sostuvo que “estamos conscientes del impacto que genera este evento que se extenderá por 17 días y dadas las experiencias de años anteriores con el comercio ambulante, la instalación de vehículos en las veredas y bloqueando acce-

“Lo complejo es la basura que se genera por la cantidad de gente que llega y los automóviles mal estacionados”.

Irene Flores, presidenta JVV. Parque Ecuador Sur

sos, hemos trabajado todo un plan para evitar lo que ocurrió en la última versión”.

El jefe comunal penquista destacó que el plan incluye refuerzo de seguridad, la definición de un perímetro de acceso y puntos de control.

“Será tal como lo hicimos el 1 de enero para la Fiesta de Todos, que fue una experiencia exitosa, donde el público que era marcadamente familiar pudo disfrutar con alegría y retirarse con luz de día a sus casas”, cerró.

**CIERRE DE VÍCTOR LAMAS**

Desde el municipio se detalló que durante el desarrollo de la feria artesanal se dispuso el cierre de calle Víctor Lamas entre Salas y Tucapel, junto al Parque Ecuador, como una de las medidas para brindar mayor seguridad a los residentes.

“En conjunto con la Junta de Vecinos hemos elaborado un plan que consiste en limitar y controlar los accesos vehiculares, permitiéndolo solo para residentes y locatarios”, se indicó en una carta enviada a los vecinos del sector, afirmando que se les entregará una credencial para identificar los vehículos autorizados a ingresar al sector. ☺