



Alistan propuesta que aumenta la capacidad de la fundición y de la refinera de Codelco

ESTATAL. La próxima semana, la Federación de Trabajadores del Cobre entregará el proyecto a la administración de la cuprífera, en el marco de su Pacto Estratégico.

Cristián Venegas M.
 cvenegas@mercuriocalama.cl

Hace poco más de un año el Sindicato Chuquicamata inició un trabajo para fortalecer y aumentar la capacidad de Fundición y Refinería (Fure) de la división. Iniciativa que fue presentada a las autoridades de Codelco, de los ministerios de Minería, del Trabajo, de Medio Ambiente, y de Hacienda, y a las comisiones de Minería de ambas Cámaras del Congreso.

La iniciativa original, según detalla el presidente del Sindicato Chuquicamata y vicepresidente de la Federación de Trabajadores del Cobre (FTC), Hernán Guerrero, fue escalando hasta transformarse en una propuesta federativa, en cuya elaboración han participado sindicatos de todas las divisiones que operan uno o ambos de estos procesos: Chuqui, Salvador, Teniente y Ventanas.

La propuesta, en términos generales, está orientada en dos líneas: la primera requiere hacer inversiones para actualizar las actuales instalaciones, en vista de las nuevas exigencias medioambientales que regulan las emisiones de las fundiciones de cobre. Una segunda apunta a aumentar la capacidad de fundición y refinera, procesando todos los concentrados que Codelco produce en sus distintas divisiones.

LA PROPUESTA

Guerrero detalló que en el caso de la fundición de Caletones, la idea es que incremente a 1.300.000, 1.400.000 toneladas el tratamiento de concentrado en el año; que Salvador pueda mantenerse dentro de las 600.000, 650.000 tonela-

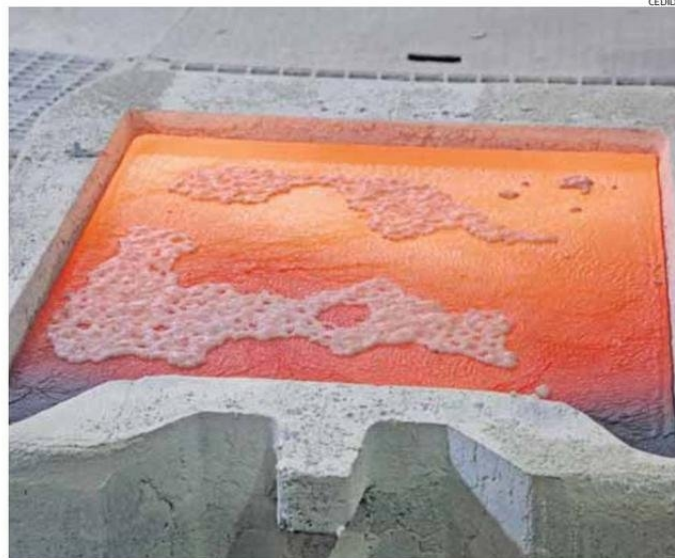

A FINES DE LA PRÓXIMA SEMANA LA PROPUESTA SERÁ ENTREGADA A LA ALTA ADMINISTRACIÓN DE CODELCO.

das anuales; y que Chuquicamata, que hoy está fundiendo del orden de las 800.000, alcance el caso base que establece 1.150.000 toneladas.

“La idea es alcanzar esa cifra en Chuquicamata, que seamos capaces de alcanzar el caso base y que después se realice una inversión un poco mayor, con la cual podamos duplicar la capacidad de fundición. Es decir, fundir 1.200.000 más, llegando a una capacidad de fundición de 2.350.000, 2.400.000 más o menos”, explicó sobre la propuesta.

Sobre la procedencia del mineral que se procesaría en Chuqui, Guerrero dijo que “es el concentrado de cobre que se genera en el distrito, que para estos efectos son las divisiones Chuquicamata, Radomiro Tomic, de la que ya procesan

100.000 toneladas de sulfuros, y las calcinas de Ministro Hales. Gabriela Mistral no produce sulfuros, sólo óxidos”.

CONCENTRADOS

Acerca de lo abierto que está Codelco a acoger esta propuesta, Guerrero dijo que este trabajo se enmarca dentro del acuerdo corporativo que tiene la Federación y Codelco Central: el denominado Pacto Estratégico, “donde tenemos cuatro mesas de trabajo establecidas con la administración, y una de esas mesas se llama Mesa de Competitividad en donde vemos proyectos de desarrollo, es decir, vemos cómo hacemos que la compañía sea más competitiva en producción, costos y seguridad, y es en esa línea donde tenemos comprometidos con la admi-

nistración entregar esta propuesta. Ellos ya nos compartieron toda la información”.

MÁXIMO PACHECO

El presidente del directorio de Codelco, Máximo Pacheco, respecto de la propuesta para las fundiciones y refineras de la Federación, dijo recientemente que el “país necesita transformar concentrado en cobre metálico, creo que esta es una prioridad (...) celebro que hayan planteado el tema de la fundición, creo que aquí hay un espacio para que nosotros podamos conversar estas ideas entre los equipos de la dirigencia y los equipos nuestros y ver de qué manera avanzar, independiente que tengamos el otro proyecto que es de la fundición con terceros, yo no los veo compitiendo”. 