



APRENDIENDO A MIRAR

POR CAROLINA EDWARDS

Belleza metafísica

El Cristo crucificado de Dalí está basado en un pequeño dibujo de 57 mm x 47 mm realizado por el monje carmelita San Juan de la Cruz, entre 1572 y 1577, años que ejerció como vicario y confesor en el monasterio de la Encarnación de Ávila, en España. Observado desde arriba, la figura de Jesucristo aparece con la cabeza inclinada hacia abajo y el rostro deliberadamente oculto. Este inusual montaje estimula la imaginación y genera enorme curiosidad. Cabe señalar que Dalí utilizó como modelo al actor hollywoodense Russ Saunders, el famoso doble de Gene Kelly, Richard Widmark, Alan Ladd y Steve McQueen. Singular experiencia donde el profesional posó atado a una cruz colgada del techo en intervalos de veinte minutos, por \$450 dólares a la semana. Adicionalmente, en la parte inferior de la obra se aprecia a dos pescadores junto a su embarcación en la bahía de Portlligat, ensenada aledaña al pueblo del mismo nombre en Cataluña, y lugar donde Dalí vivió desde 1930 hasta la muerte de su esposa Gala, en 1982. Una obra sin precedentes que antepone la belleza al sufrimiento al retratar a Cristo sin clavos, sin sangre y sin dolor. Encomiable perspectiva cuya ausencia de violencia sorprende y conmueve; violencia que muchas veces distrae y perjudica el rol pedagógico del arte sacro.

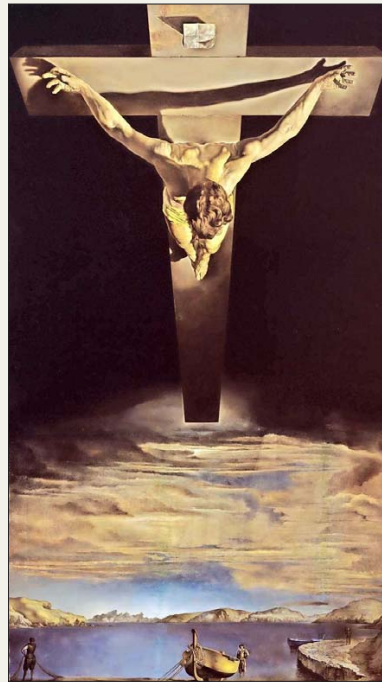

"CRISTO DE SAN JUAN DE LA CRUZ"

**ARTISTA**  
Salvador Felipe Jacinto Dalí y Domènech, 1904 - 1989  
**FECHA DE REALIZACIÓN**  
1951  
**MATERIAL**  
Óleo sobre lienzo  
**DIMENSIONES**  
205 cm x 116 cm  
**ESTILO**  
Surrealismo  
**UBICACIÓN**  
Museo Kelvingrove, Escocia



**DALÍ**  
Pintor, dibujante, escultor, fotógrafo, escritor y artista audiovisual español. Nació el 11 de mayo de 1904 en Figueras (Cataluña) y falleció el 23 de enero de 1989 en la misma ciudad. Excéntrico, imaginativo y extremadamente talentoso, es considerado uno de los máximos representantes del arte surrealista.

“Mi principal preocupación era pintar a un Cristo bello, como el mismo Dios que él encarna”

Salvador Dalí

**1947** El 14 de octubre, el general y piloto de pruebas estadounidense Charles "Chuck" Yeager realiza el primer vuelo supersónico.

**1948** El 7 de abril se funda la Organización Mundial de la Salud, OMS.

**1949** El 8 de enero se promulga la ley que permite el sufragio femenino en Chile.

**1950** El poeta chileno Pablo Neruda publica "Canto general", monumental obra de 231 poemas y más de quince mil versos.

1951

**1952** El médico y virólogo estadounidense Jonas Salk realiza las primeras pruebas exitosas de la vacuna contra la poliomielitis.

**1953** El 5 de marzo fallece Iósif Stalin, dictador soviético entre 1924 y 1953.

**1954** El 27 de septiembre, Mao Zedong se convierte en el primer presidente de la República Popular China.

**1955** El 17 de julio se inaugura Disneylandia en la ciudad de Anaheim, California, EE.UU.