

Ministro: “Lamentamos la molestia que ha significado”

TRANSPORTES. Juan Carlos Muñoz dijo que se están haciendo todos los esfuerzos posibles para normalizar operación de EFE Valparaíso a la brevedad.

Claudio Ramírez
 cramirez@mercuriovalpo.cl

El ministro de Transportes y Telecomunicaciones, Juan Carlos Muñoz, manifestó su preocupación por los problemas que ha tenido el servicio de EFE Valparaíso desde el lunes a raíz del desrielo de una unidad.

Esto ha obligado a aplicar un plan de contingencia con buses para unir el tramo entre Quilpué y Chorrillos, que ha sido problemático para los usuarios debido a las demoras provocadas, entre otros factores, por la congestión vehicular que impide la fluidez de los recorridos.

“Sabemos que la empresa está trabajando en todas las labores para poder recuperar a la brevedad la operación normal, hay varias cosas que realizar como un trabajo de rectificación de la vía, se debió remover la catenaria y sacar el tren, lo que ya se hizo”, dijo el ministro de Transportes y Telecomunicaciones, Juan Carlos Muñoz, quien reconoció las incomodidades que esto ha provocado en los usuarios.

“Entendemos que el servicio cumple un rol fundamental en la región. (...) Lamentamos la molestia que ha significado esto”, agregó el secretario de Estado, remarcando que “hay una preocupación permanente por el mantenimiento, en este caso pienso que ha sido una falla muy puntual por las obras que se están haciendo

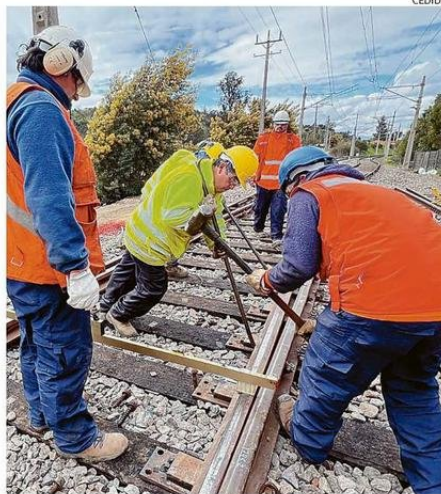

AYER SE TRABAJÓ EN LA RECTIFICACIÓN DE LAS VÍAS.

“Sabemos que la empresa está trabajando para poder recuperar a la brevedad la operación”.

Juan Carlos Muñoz
 Ministro de Transportes

en Valparaíso por la nueva estación” y recordó que “hay una investigación en curso” para aclarar lo sucedido.

OPERACIÓN CONFIABLE

Pese al episodio, indicó que “la operación de EFE Valparaíso es bastante confiable y muy segura; por lo tanto, yo estoy

“Estamos a la espera de que terminen las rectificaciones en las vías (...) y se hagan las pruebas con material rodante”.

María Alicia Sánchez
 Gerenta de Pasajeros EFE

muy tranquilo de que hacia adelante vamos a seguir teniendo una buena operación”.

Por su parte, desde la estatal se informó que durante la jornada de ayer se reforzaron los servicios de buses para unir el tramo interrumpido, pese a lo cual hubo inconvenientes por la demora en traslados.

3 días suma el servicio con una plan de contingencia a raíz del descarrilamiento en Valencia.

“Durante la hora punta mañana de hoy (ayer) tuvimos refuerzo de buses entre Quilpué y Chorrillos; sin embargo, debido a la alta congestión y a un par de accidentes vehiculares en el Troncal Sur, los tiempos de viaje fueron mayores a los esperados”, dijo la gerente de pasajeros de la estatal, María Alicia Sánchez.

Agregó que tras el retiro de la unidad del sector, durante la madrugada de ayer, continuaron los trabajos de rectificación de las vías, con las mediciones y certificaciones correspondientes para contar con las condiciones seguras de circulación y, con esto, poder reanudar la operación ferroviaria en el tramo interrumpido.

“Estamos a la espera de que terminen las rectificaciones en la vía, también que se entreguen las certificaciones, que se hagan pruebas con el material rodante y luego estaremos entregando toda la información en nuestros canales oficiales sobre cómo seguirá la operación”, agregó la ejecutiva.

Al cierre de esta edición, la estatal no había comunicado si en la jornada de hoy podría retomarse la operación con normalidad. **CS**