



# EL MERCURIO

www.elmercurio.com

REGIÓN METROPOLITANA: \$1000  
Regiones I, II, III, XI, XII y XV: \$1700  
Regiones de IV a X y XIV: \$1000

FUNDADO EN VALPARAÍSO EL 12 DE SEPTIEMBRE DE 1827 / AÑO CXCVII N° 68.046 / MCR

SANTIAGO DE CHILE, VIERNES 17 DE MAYO DE 2024

FUNDADO EN SANTIAGO EL 1 DE JUNIO DE 1827 (EN PROPIEDAD)

## Sergio Chamy

"El agente topo" debuta como actor a los 90 años: "Solo trato de ser yo en lo que hago y pasarlo bien". | **C 10**

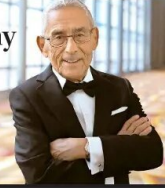

## Luchan por una final chilena en Roma

Tabilo juega hoy contra Zverev y Jarry se mide con Paul por el paso a una inédita definición en el Masters 1000.

DEPORTES 1, 2 y 3



Comisión de Constitución: Falta de priorización de proyectos en el Congreso, el reclamo de senadores del oficialismo a la labor del Gobierno

> Alfonso de Urresti (PS) señala que "es difícil lidiar con distintos ministros", porque cada uno ve su proyecto como urgente, y apunta a que la "Segpres no ha entregado ninguna prioridad". | **C 1**

Cotización cae 58% en un año: Desplome del precio del litio golpea la recaudación del Estado por los contratos de Corfo

> En cambio, las proyecciones de déficit de cobre llevan al alza el valor de la principal exportación nacional. Cochilco eleva su estimación a US\$ 4,3 la libra para este 2024. | **B 2**



La vigilancia conjunta de carabineros y personal de las FF.AA. opera en las provincias del Biobío y La Araucanía.

Trabajo de policías y militares Estado de excepción en el sur cumple dos años: Expertos valoran su impacto y piden que continúe

> El excoordinador de la macrozona Pablo Urquizar plantea que las acciones de violencia se han reducido en casi 35% desde que la medida entró en vigencia. | **C 5**

Admite un vínculo "distante" con parte del mundo privado:

## Presidente Boric llama a mejorar la relación con empresarios, pero críticas de Monsalve y Montes evidencian contradicción

Mandatario insta a recuperar el "clima de confianza", pues la "colaboración público-privada es la que va a generar el crecimiento en Chile".

**Bloqueo en el Biobío:**

“Puerto Coronel tomó decisiones que generaron un conflicto con sus trabajadores, con los trabajadores eventuales. Y yo creo que también es importante que las empresas midan las consecuencias de sus decisiones”.

MANUEL MONSALVE, SUBSECRETARIO DEL INTERIOR.

**Crisis de la construcción:**

“Los bancos dejaron de prestar. Ellos tienen un diseño bajo el supuesto de que la economía va a entrar en una crisis tal que no podía correrse el riesgo que implica prestarle a empresas serias con respaldo, con lo cual han provocado un problema al sector”.

CARLOS MONTES, MINISTRO DE VIVIENDA.

CPC Y PUERTO CORONEL: "EL GOBIERNO DEBE GARANTIZAR EL LIBRE ACCESO A LAS FAENAS" | **C 2 y B 18**

Standard & Poor's: Repunte de la inversión en el país se tarda por el "alto grado de fragmentación política" | **B 1**

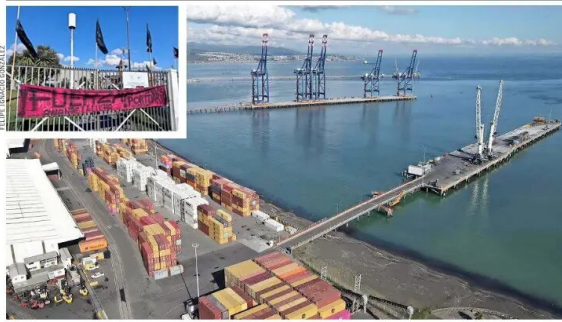

## Puerto Coronel: ministro de Transportes inicia mediación

Después de los cuestionamientos del subsecretario Monsalve, en el sector empresarial esperan que el ministro Juan Carlos Muñoz pueda avanzar en una solución al conflicto. Hoy viaja a la zona, donde se reunirá con la empresa y los trabajadores movilizados hace más de 50 días. Destacan su perfil conciliador y técnico. | **B 18**

Tras abrir una investigación por tráfico de influencias: Fiscalía solicita protocolo de gestión de las listas de espera y sumario del Sótero del Río

El caso se origina luego de que se detectara que en el hospital se dio de alta a más de 320 mil interconsultas, muchas sin justificación. | **C 4**



Gobernantes profundizan su "asociación estratégica".

En visita de líder ruso a Beijing, Putin y Xi refuerzan sus lazos a la sombra de la guerra en Ucrania y con Occidente en la mira | **A 4**

"Es muy difícil": Disparo de carabinero a adolescente abre debate sobre dificultad para distinguir edad de asaltantes | **C 9**

### REPERCUSIONES DEL ESTALLIDO

Detienen en Ovalle a prófugo de la justicia beneficiado con pensión de gracia | **C 7**

Acusado de quema de iglesia de Carabineros es declarado culpable | **C 7**

Carmen Berenguer, poeta del activismo y la disidencia, fallece a los 77 años | **A 9**

### Frío

Alertan por bajas temperaturas entre Coquimbo y Biobío: mínimas podrían llegar hasta los -4 °C. | **C 6**

### Frases del día Rechaza condonación



A mí me parece tremendamente inmoral que se les condone la deuda a personas que no pagaron un compromiso”.

ÓSCAR LANDERRETICHE, economista y expresidente del directorio de Codelco, sobre el proyecto del Ejecutivo que busca eximir a morosos del CAE. | **C 5**

## "Bridgerton"

Luke Newton y Nicola Coughlan, los nuevos protagonistas de la serie, adelantan las sorpresas de la tercera temporada.

WIKÉN



## Mejor acceso a internet

Todas las comunas de Chile continental estarán conectadas por fibra óptica en 2026. | **A 14**



UE vs. Meta La Unión Europea investiga si Facebook e Instagram generan comportamientos adictivos. | **A 14**